

PLANTA BAIXA  
ESCALA 1:125

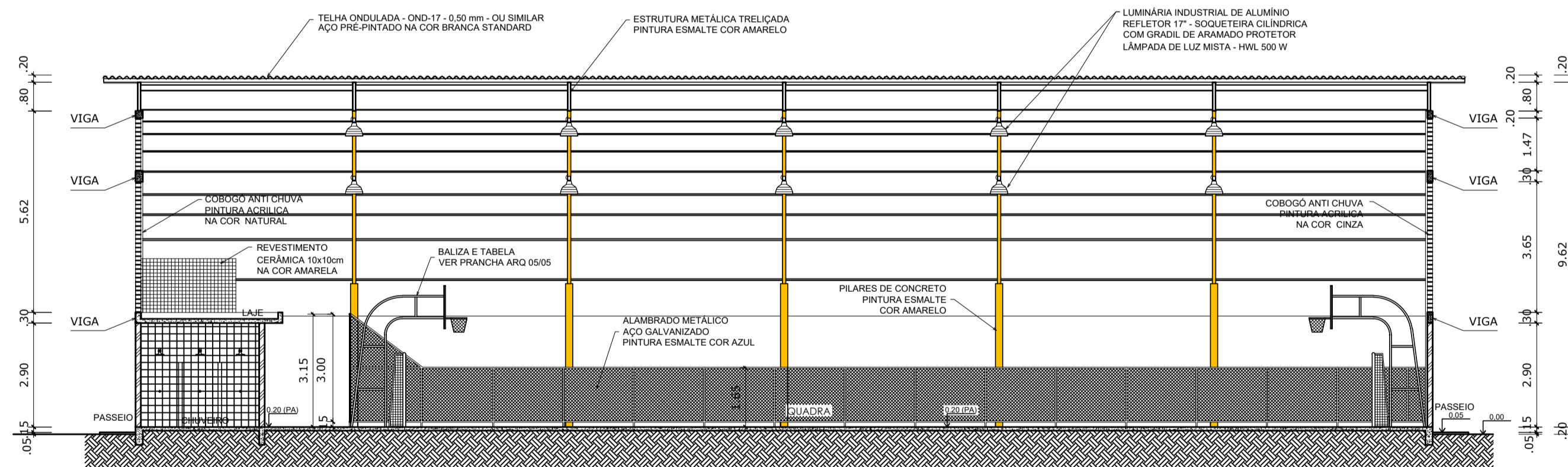

CORTE AA  
ESCALA 1:125

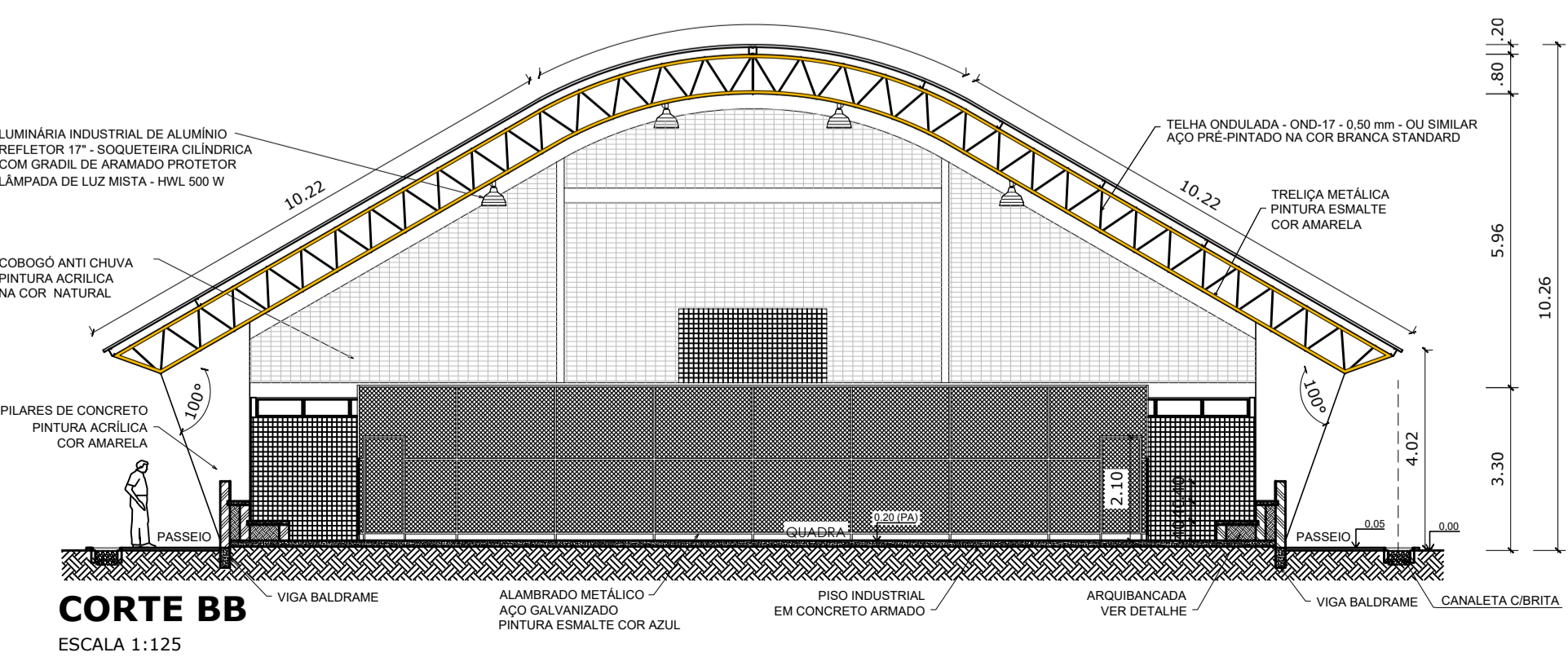

CORTE BB  
ESCALA 1:125

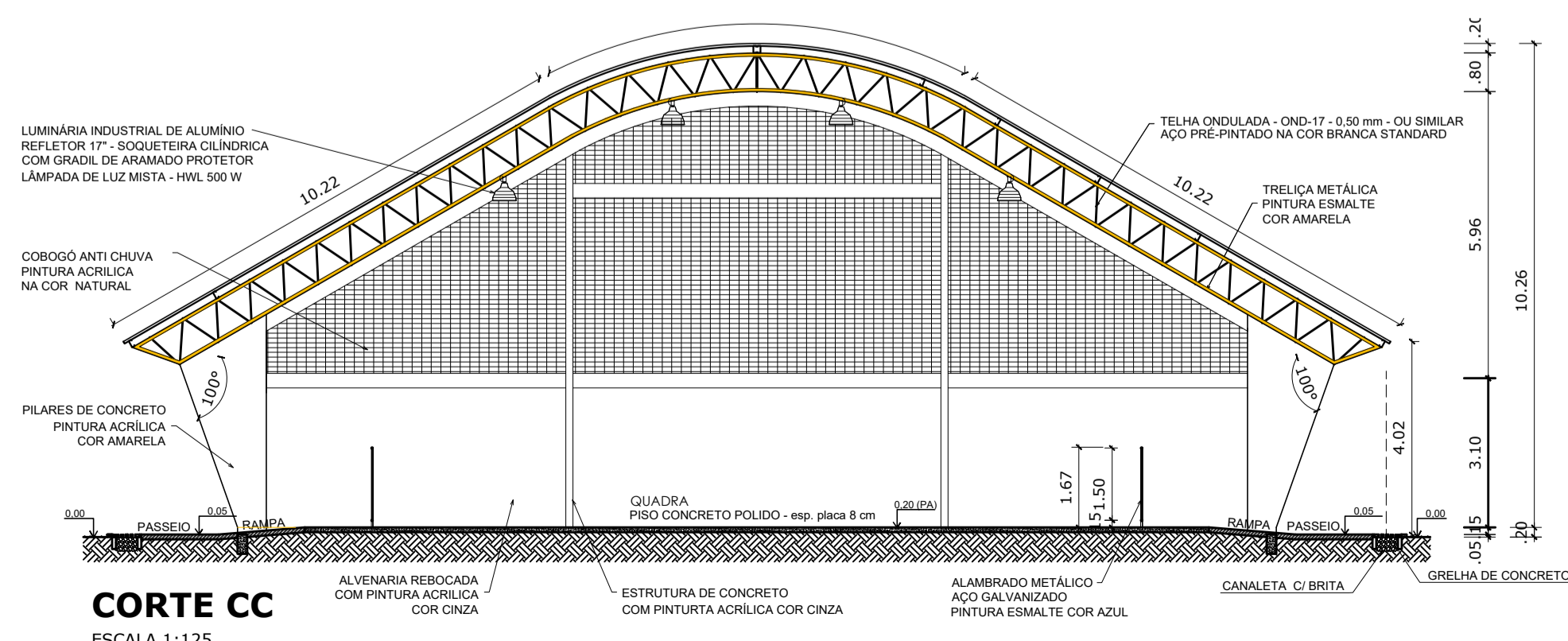

CORTE CC  
ESCALA 1:125

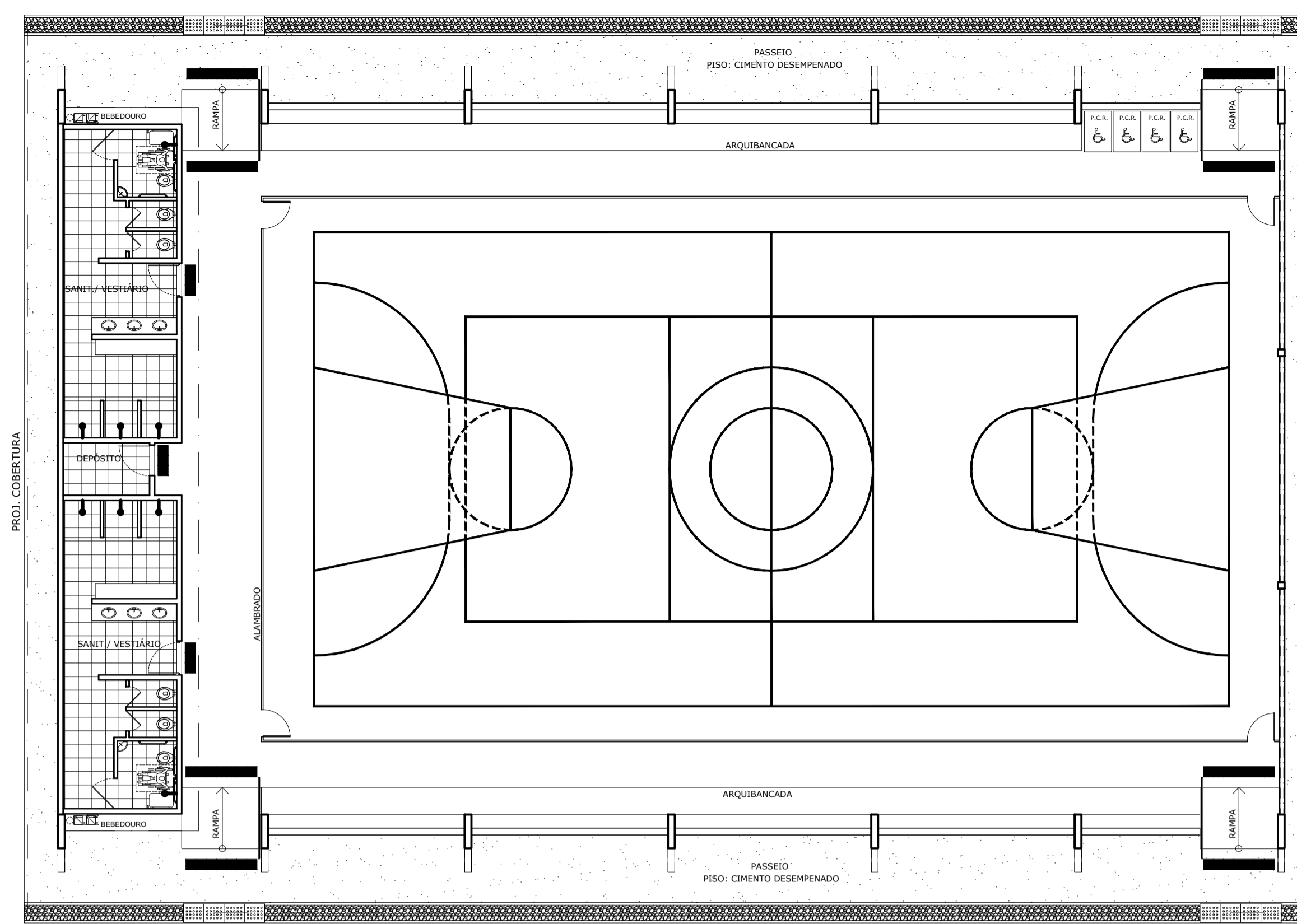

LAYOUT  
ESCALA 1:125

QUADRO DE ÁREAS	
ÁREA MÍNIMA DO TERRENO: 30 metros x 41 metros = 1.230,00 m²	
ÁREA COBERTURA: 980,40 m²	TAXA DE OCUPAÇÃO: 79,70 %
ÁREA CONSTRUÍDA: 785,00 m²	COEFICIENTE DE APROVEITAMENTO: 0,63
ÁREAS EDIFICAÇÕES	
BLOCO	ÁREAS
QUADRA POLIESPORTIVA	483,80 m²
ARQUIBANCADAS	71,46 m²
VESTIÁRIOS	74,97 m²
CIRCULAÇÕES	155,17 m²
TOTAL ÁREA	785,00 m²

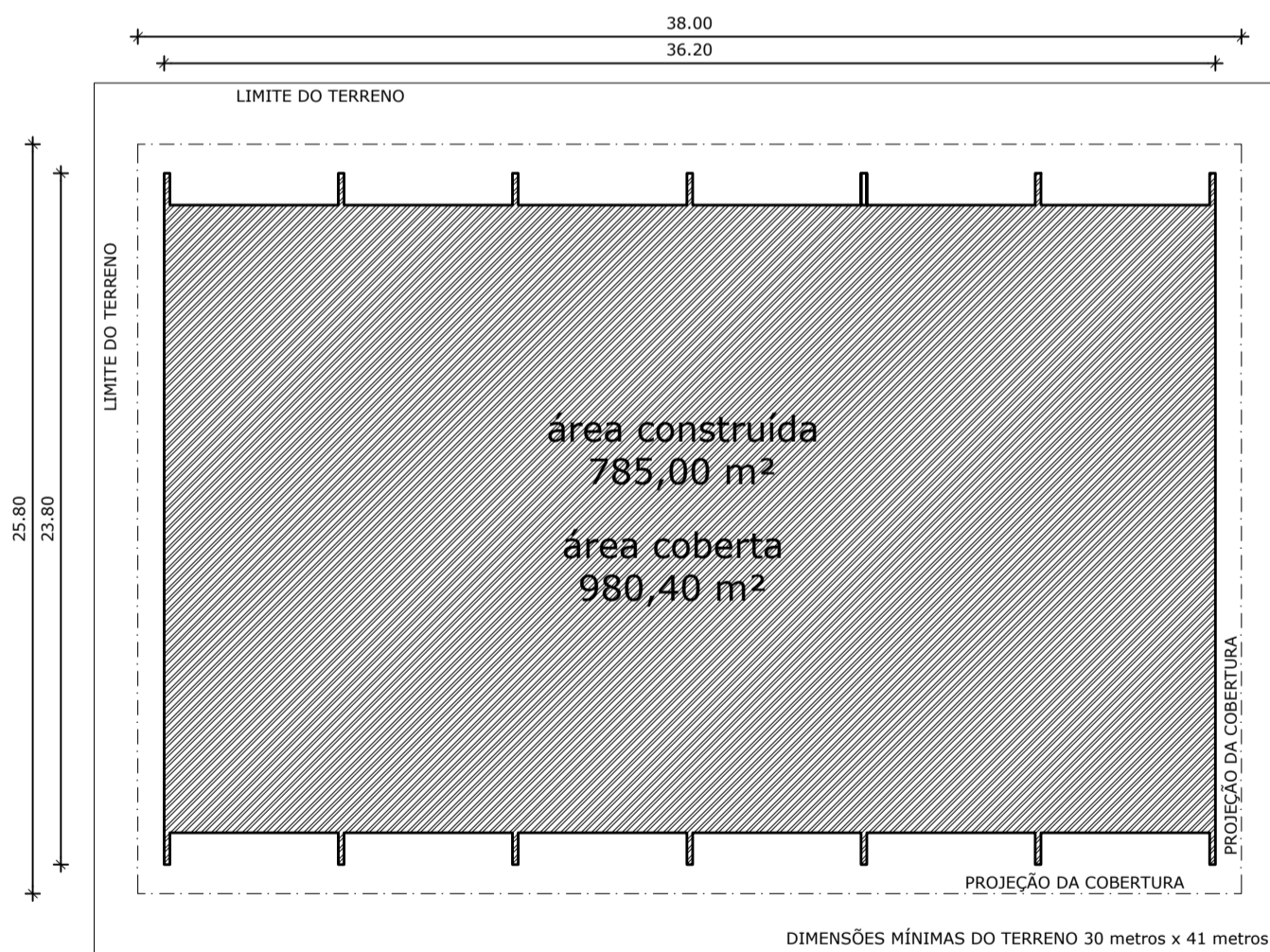

IMPLANTAÇÃO - Escala 1/250

## PROJETO PADRÃO - FNDE

MUNICÍPIO — UF:

PROPRIETÁRIO:

ENDEREÇO:

PROPRIETÁRIO

RESP. TÉCNICO

CREA

DLFO

ARTHUR COSTA MEDEIROS  
CAU A172900-4

RA

OBSERVAÇÕES:

## QUADRA COBERTA COM VESTIÁRIO PROJETO ARQUITETÔNICO

COORDENAÇÃO  
CGEST - Coordenação  
Geral de Infraestrutura  
Educativa

QUADRA COBERTA  
PLANTA BAIXA, LAYOUT, CORTES  
E DETALHE ARQUIBANCADA

ARQ

FORMATO  
A1 (841 X 594)

REVISÃO  
R.00  
R.00  
R.00

ESCALA  
INDICADA  
DATA EMISSÃO  
DEZEMBRO/2014

PRANCHA  
02/05

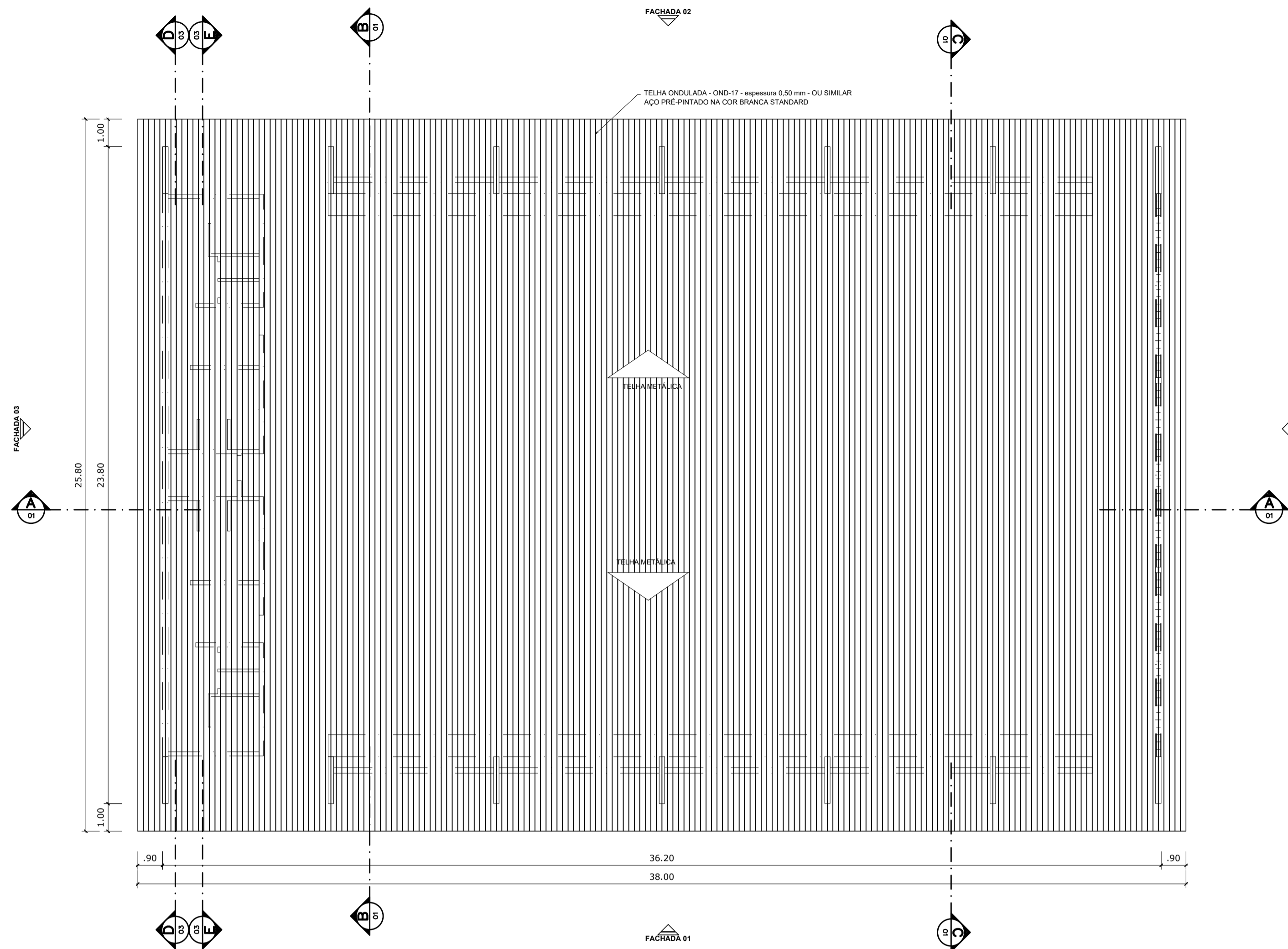

PLANTA DE COBERTURA  
ESCALA 1:125

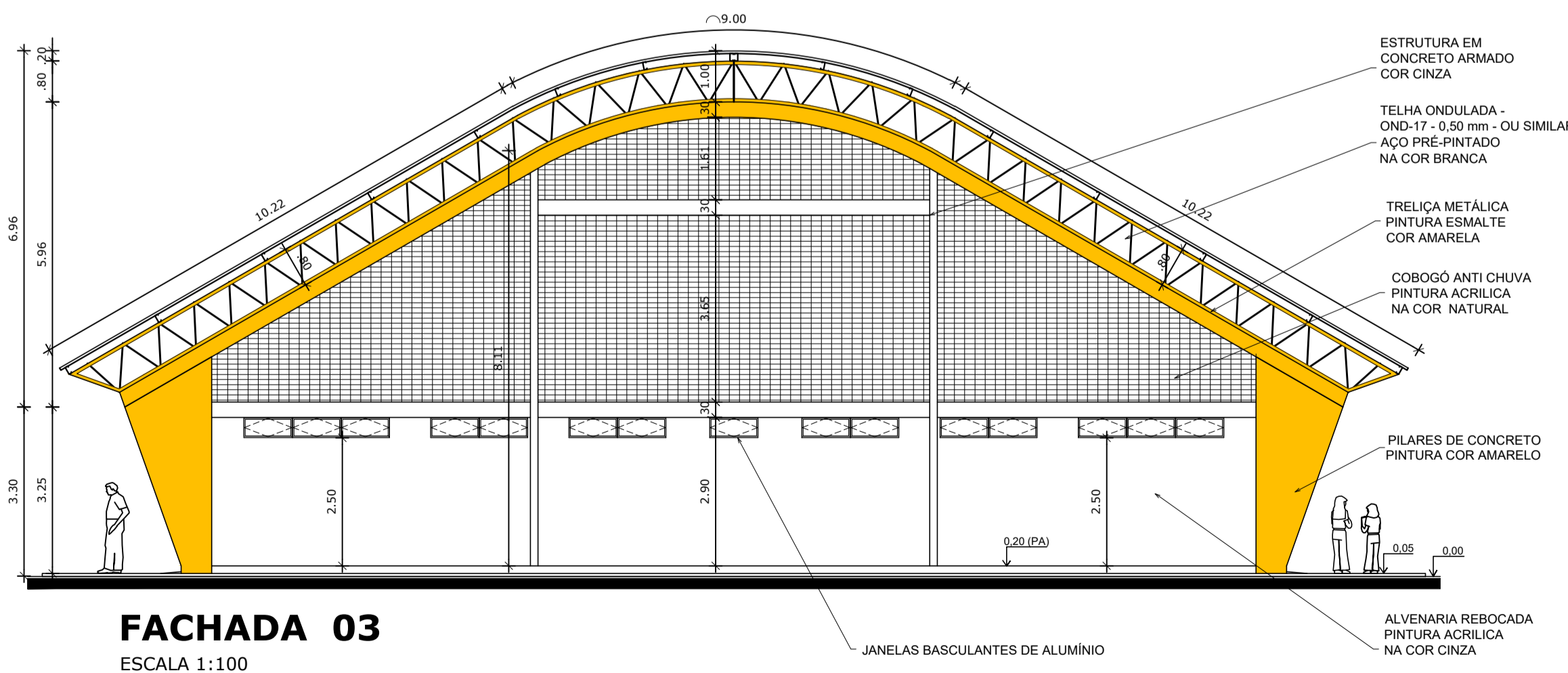
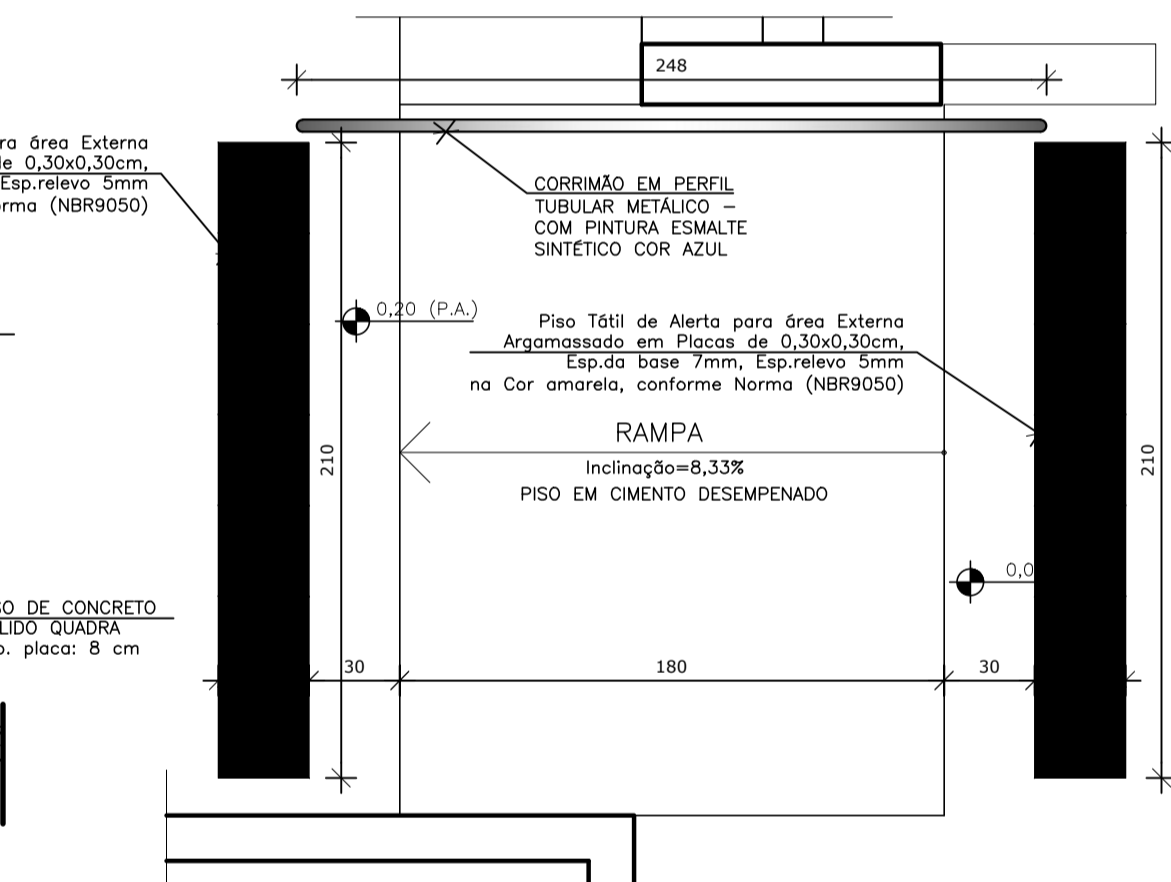
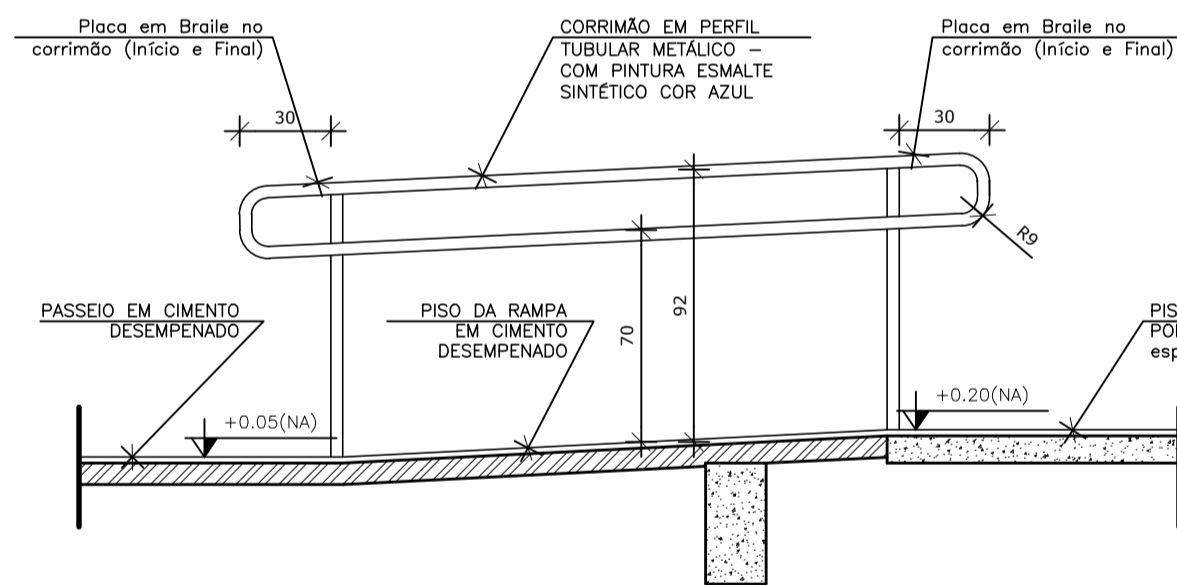
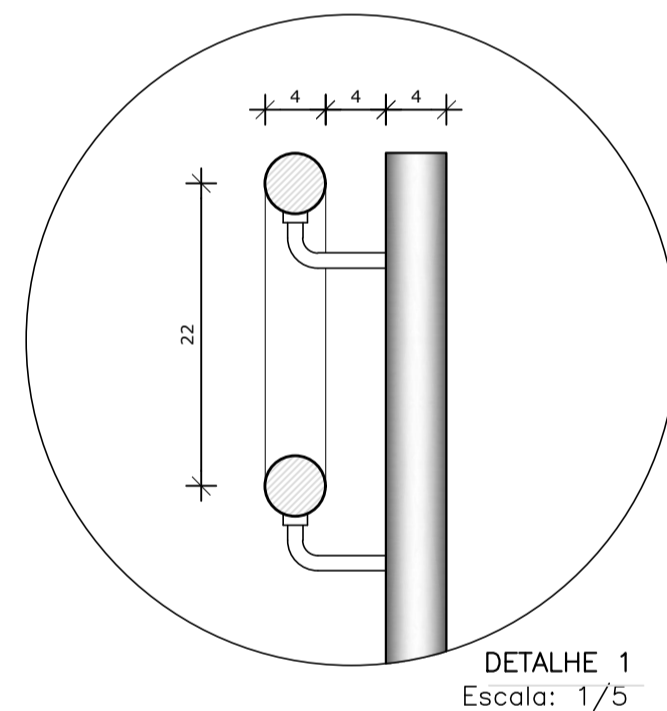

FACHADA 03  
ESCALA 1:100

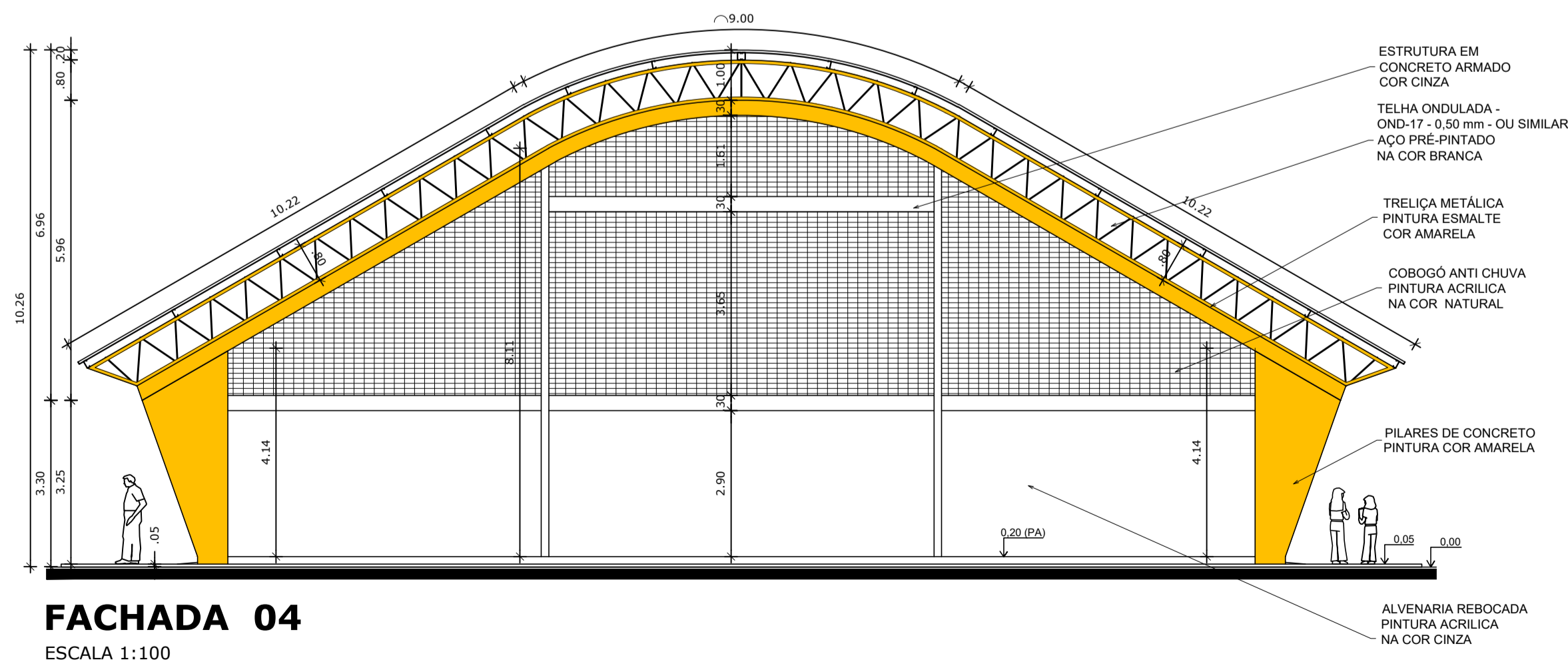

FACHADA 04  
ESCALA 1:100

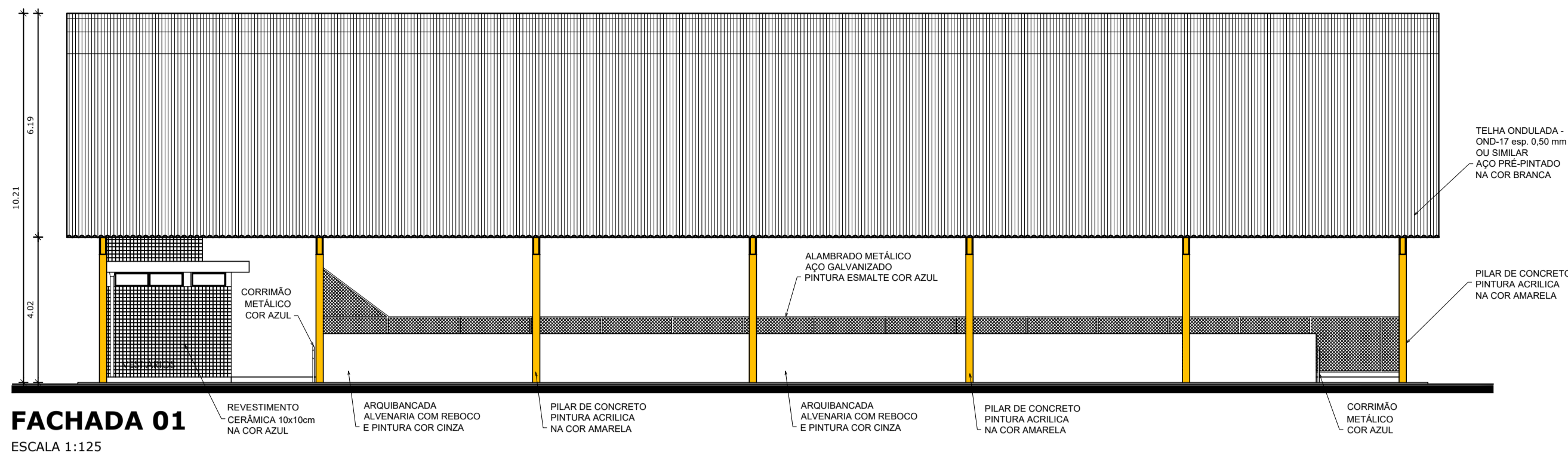

FACHADA 01  
ESCALA 1:125

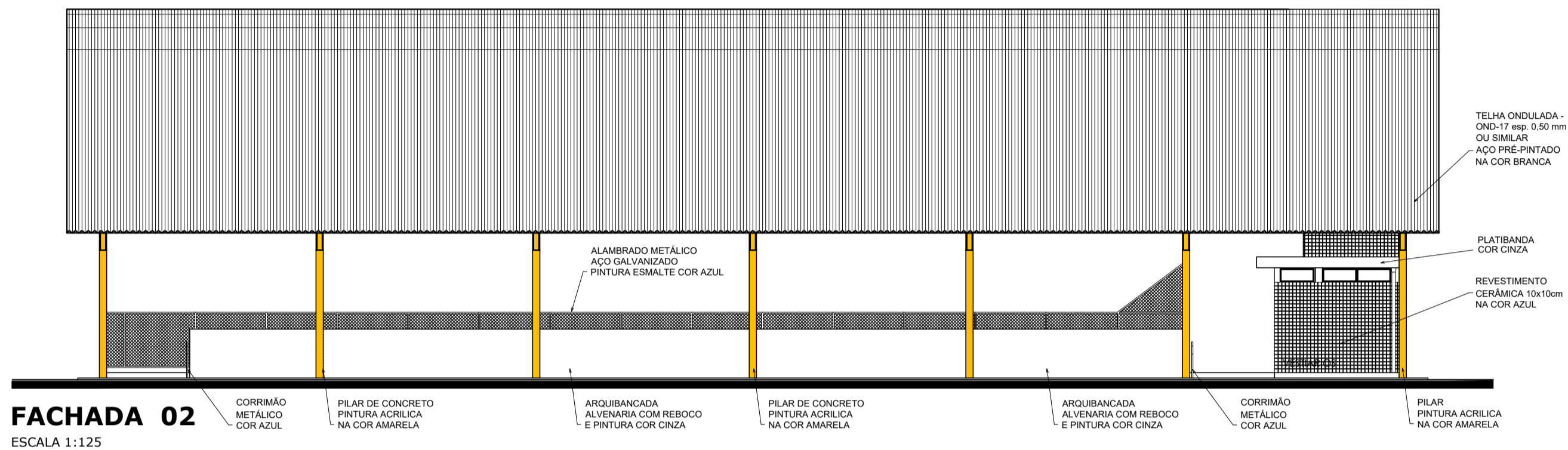

FACHADA 02  
ESCALA 1:125

GOVERNO FEDERAL		Ministério da Educação		FNEFundo Nacional de Desenvolvimento da Educação	
PAÍS RICO E PAÍS SEM POBREZA					
PROJETO PADRÃO - FNE					
MUNICÍPIO — UF:					
PROPRIETÁRIO:					
ENDEREÇO:					
PROPRIETÁRIO					
RESP. TÉCNICO					
CREA					
DLFO		CREA			
		ARTHUR COSTA MEDEIROS CAU A172900-4			
		RA			
OBSERVAÇÕES:					
QUADRA COBERTA COM VESTIÁRIO PROJETO ARQUITETÔNICO					
COORDENAÇÃO CGEST - Coordenação Geral de Infraestrutura Educativa		QUADRA COBERTA PLANTA DE COBERTURA E FACHADAS		ARQ	
FORMATO A1 (841 X 594)		REVISÃO R.00 R.00 R.00		ESCALA 1/125 DATA EMISSÃO DEZEMBRO/2014	
				PRANCHA 03/06	

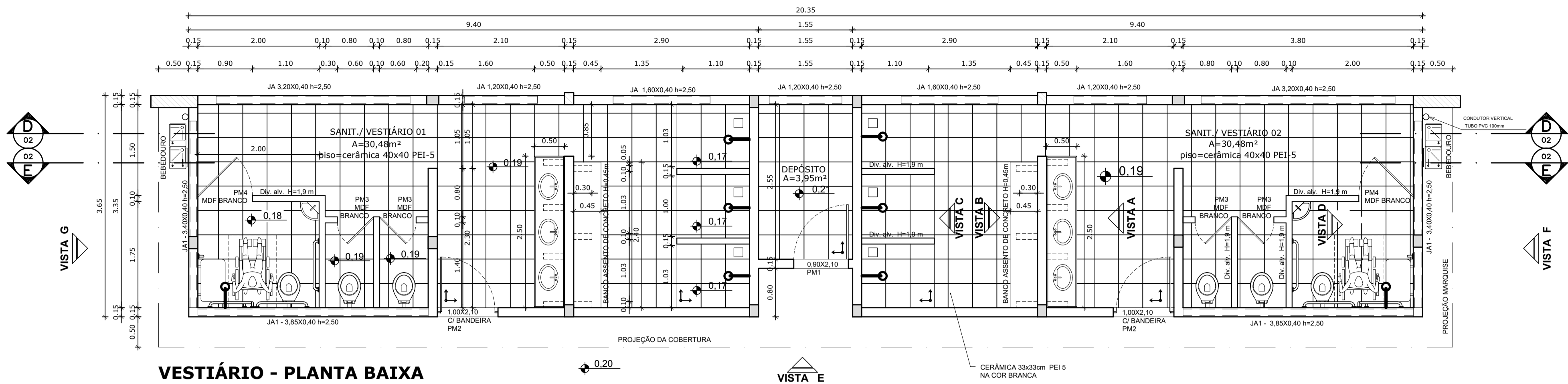

VESTIÁRIO - PLANTA BAIXA

ESCALA 1:50

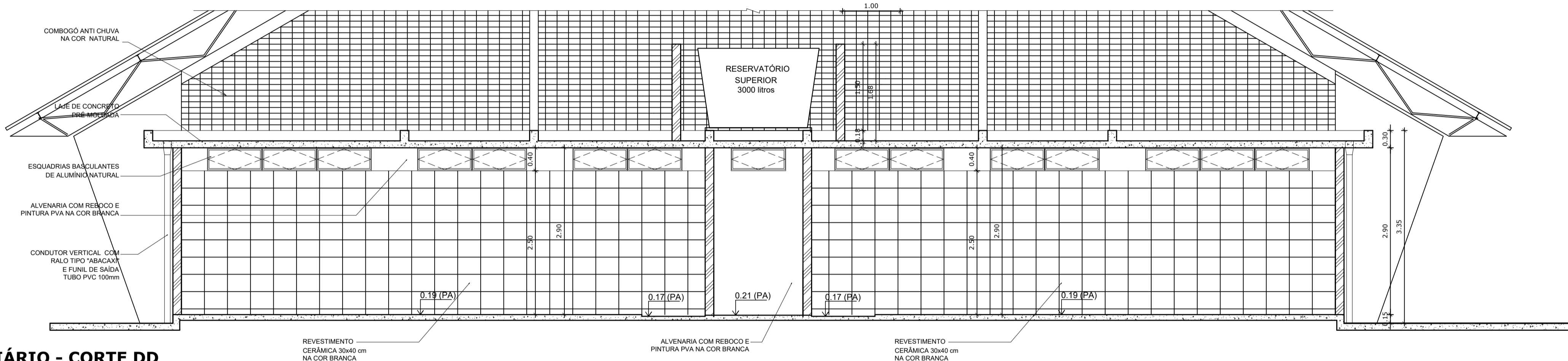

VESTIÁRIO - CORTE DD

ESCALA 1:50

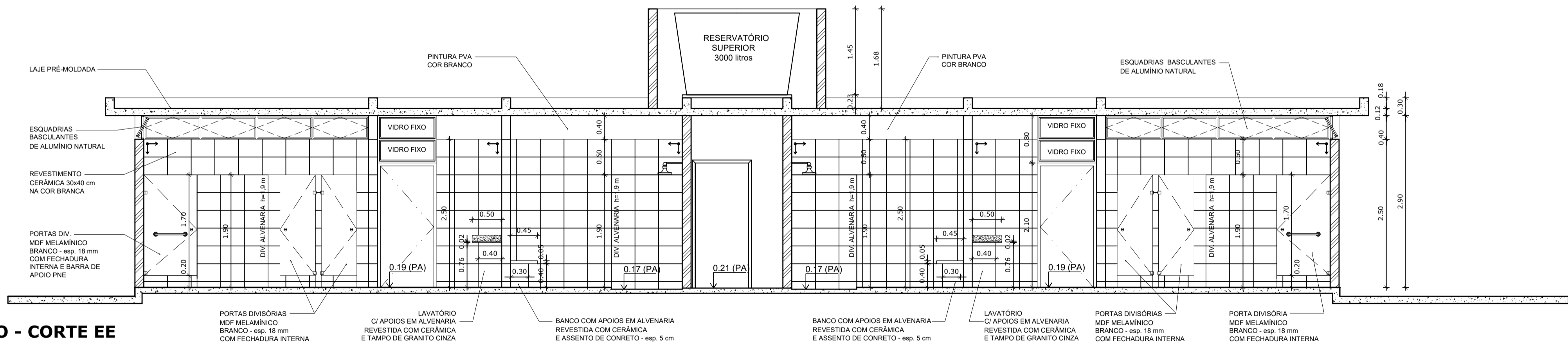

VESTIÁRIO - CORTE EE

ESCALA 1:50

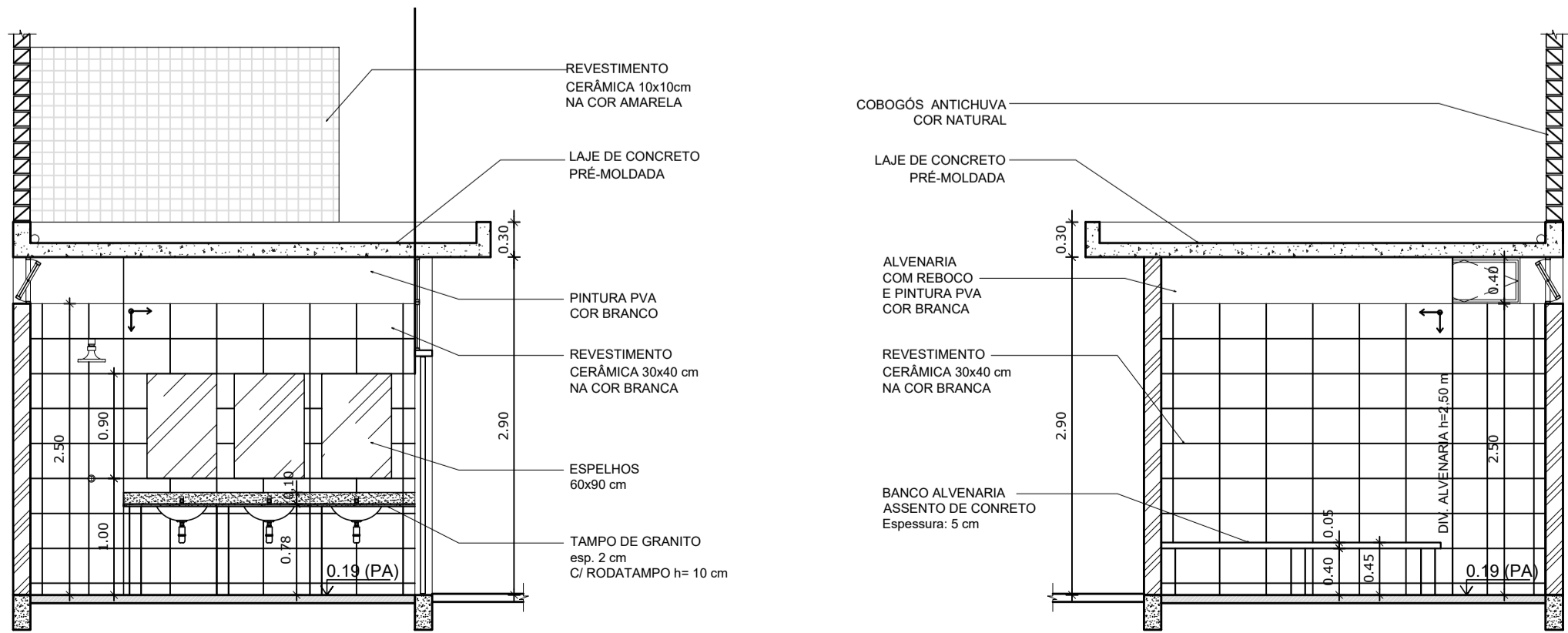

VESTIÁRIO: VISTA A

ESCALA 1:50

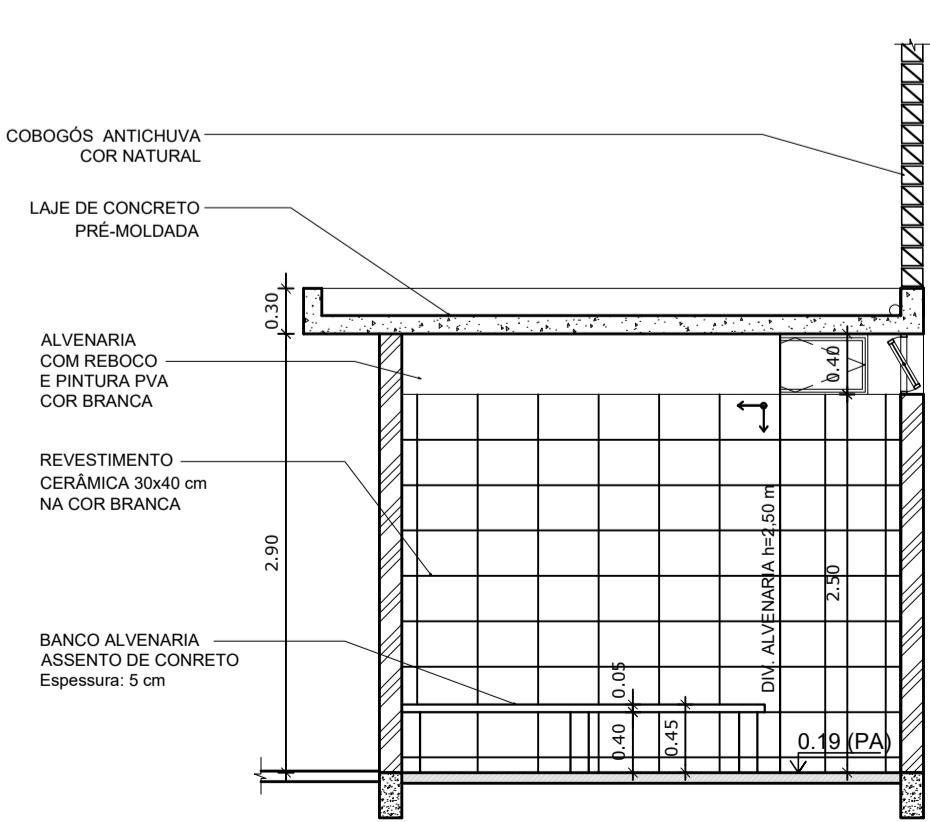

VESTIÁRIO: VISTA B

ESCALA 1:50

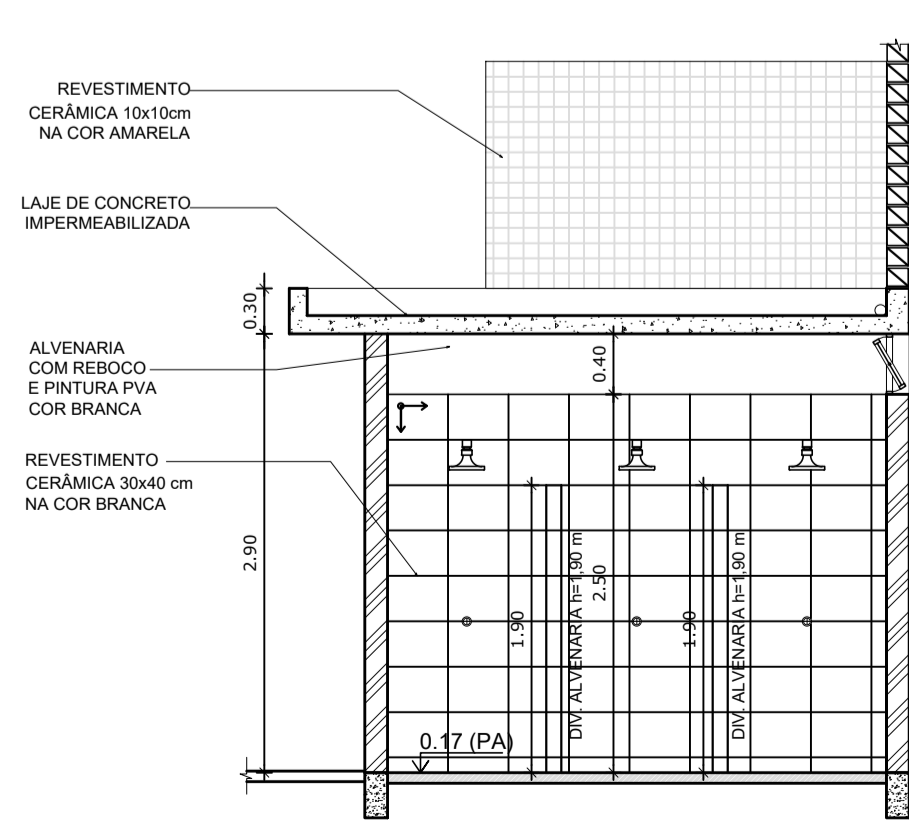

VESTIÁRIO: VISTA C

ESCALA 1:50

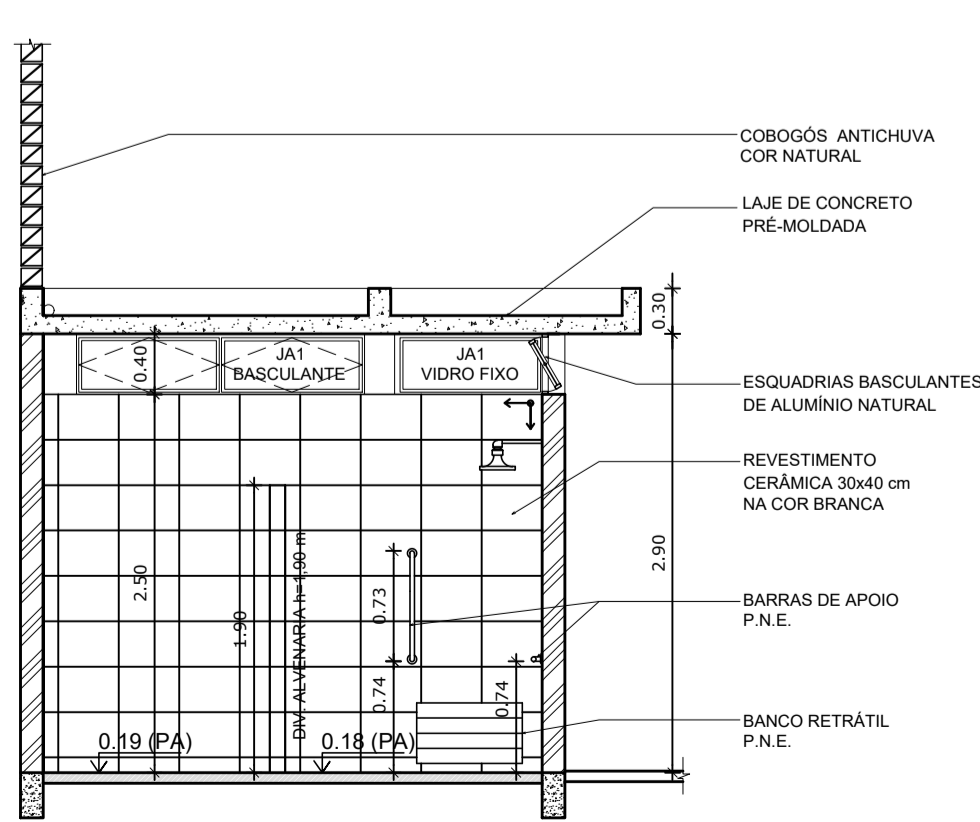

VESTIÁRIO: VISTA D

ESCALA 1:50

## PROJETO PADRÃO - FNDE

MUNICÍPIO — UF:

PROPRIETÁRIO:

ENDEREÇO:

PROPRIETÁRIO

RESP. TÉCNICO

CREA

DLFO

CREA

ARTHUR COSTA MEDEIROS  
CAU A172900-4

RA

OBSERVAÇÕES:

## QUADRA COBERTA COM VESTIÁRIO PROJETO ARQUITETÔNICO

COORDENAÇÃO  
CGEST - Coordenação  
Geral de Infraestrutura  
Eduacional

VESTIÁRIO  
PLANTA BAIXA, VISTAS E CORTES

ARQ

FORMATO  
A1 (841 X 594)

REVISÃO  
R.00  
R.00  
R.00

ESCALA  
1/50  
DATA EMISSÃO  
DEZEMBRO/2014

PRANCHA  
04/06

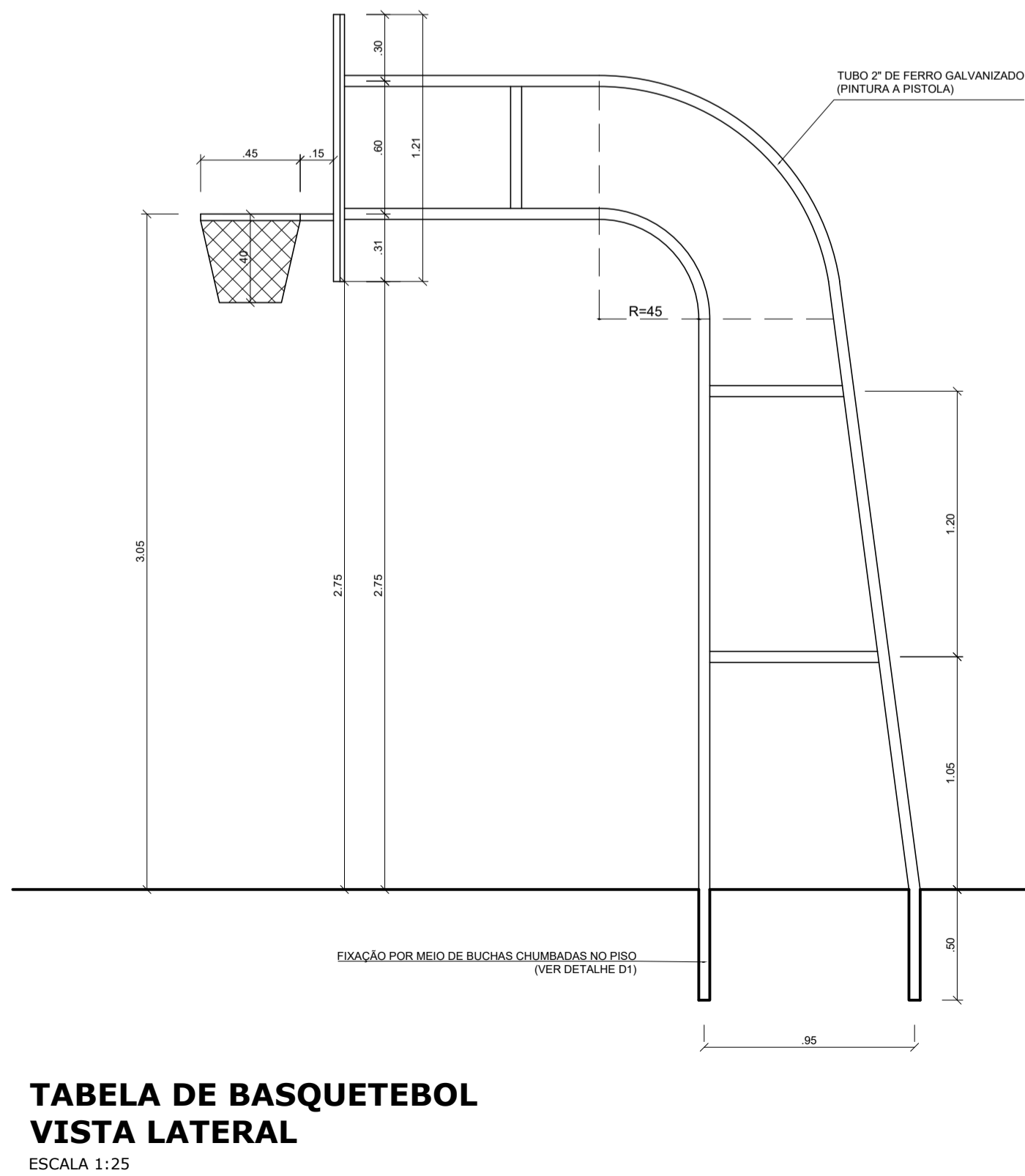
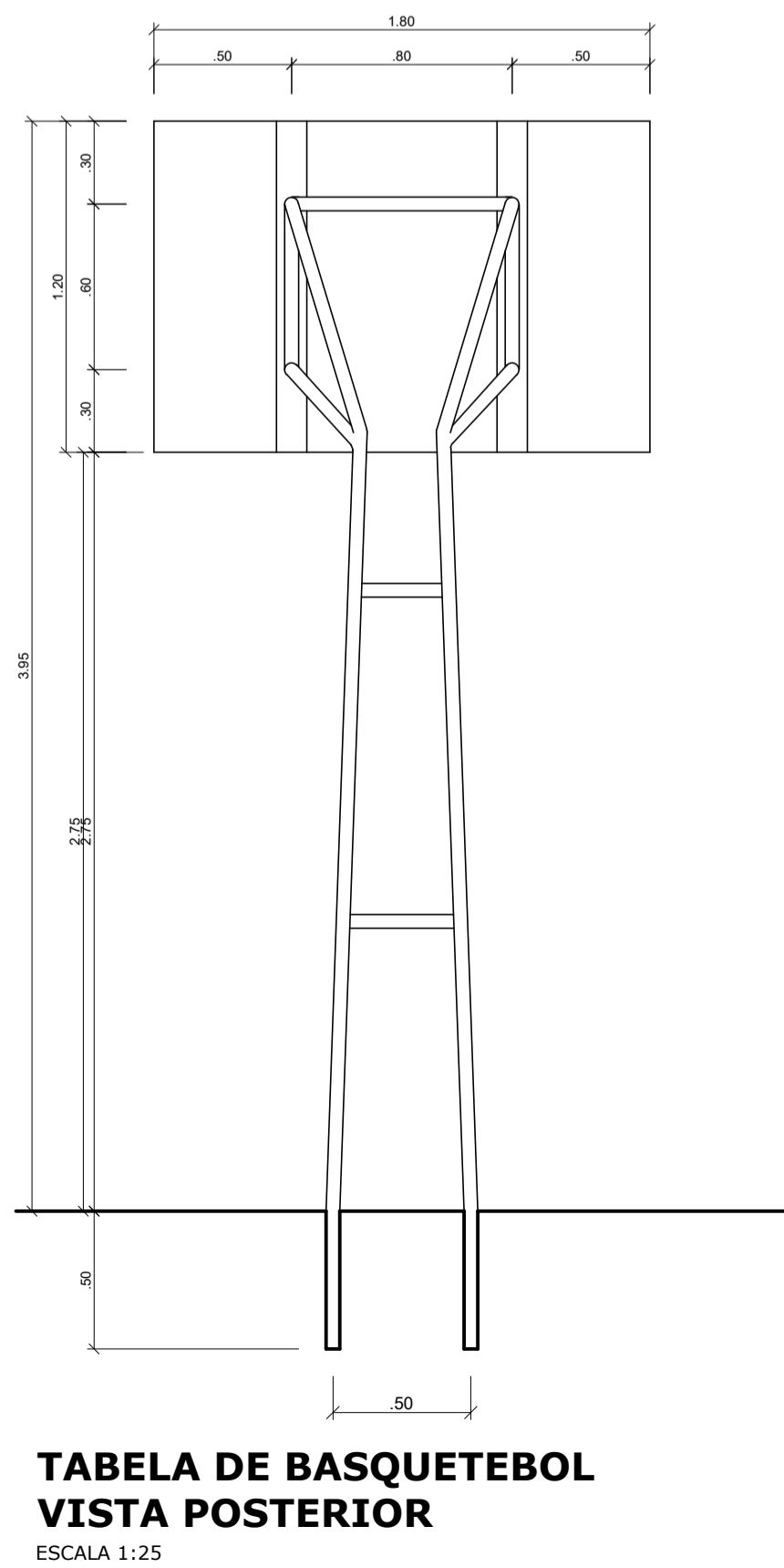
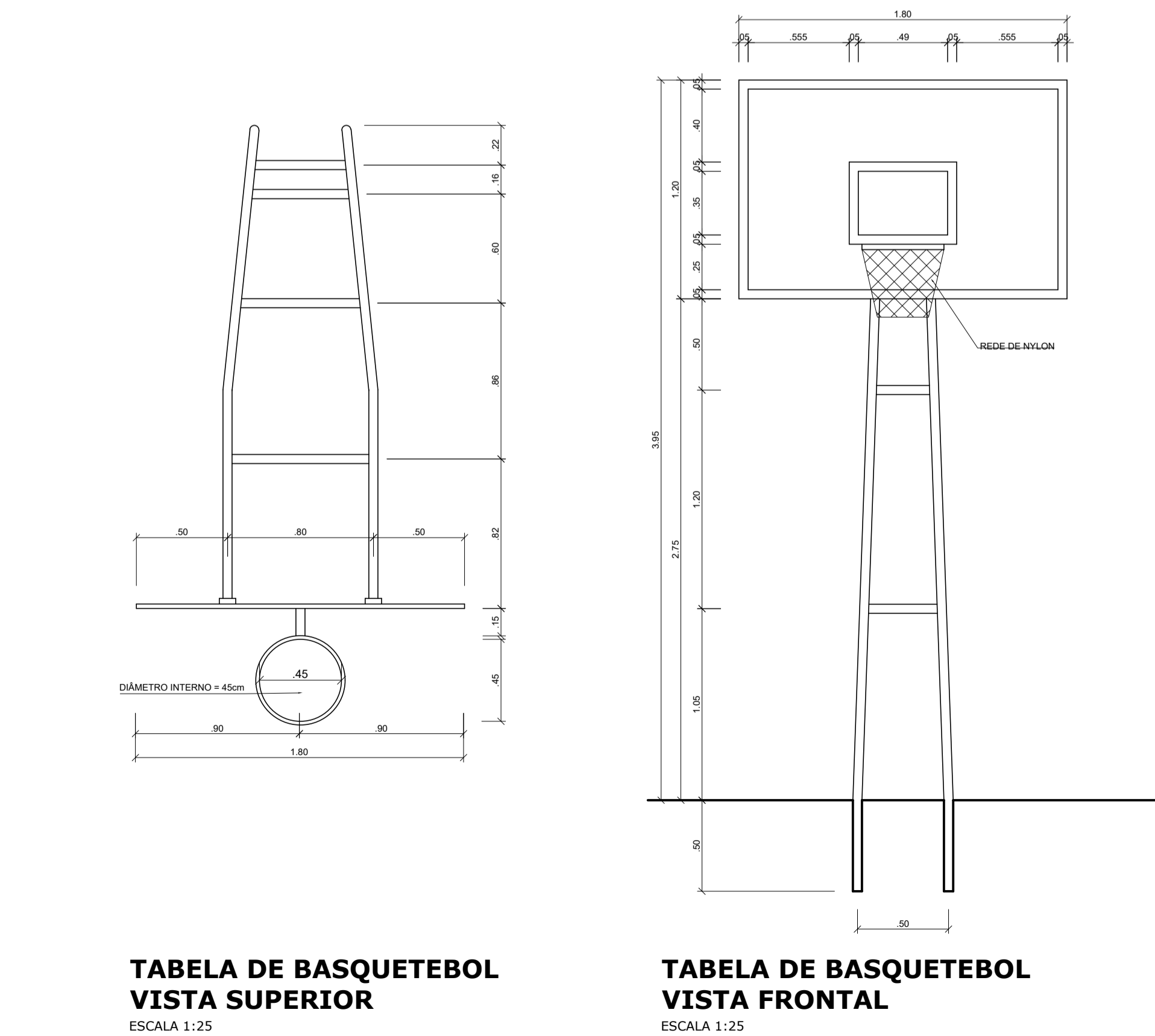
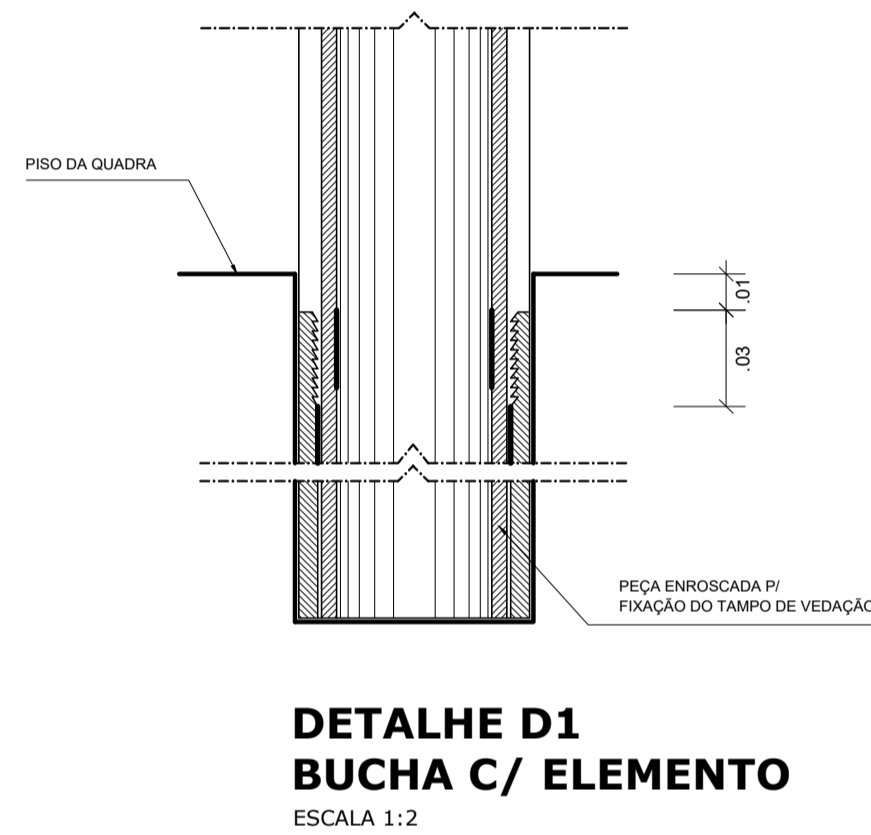
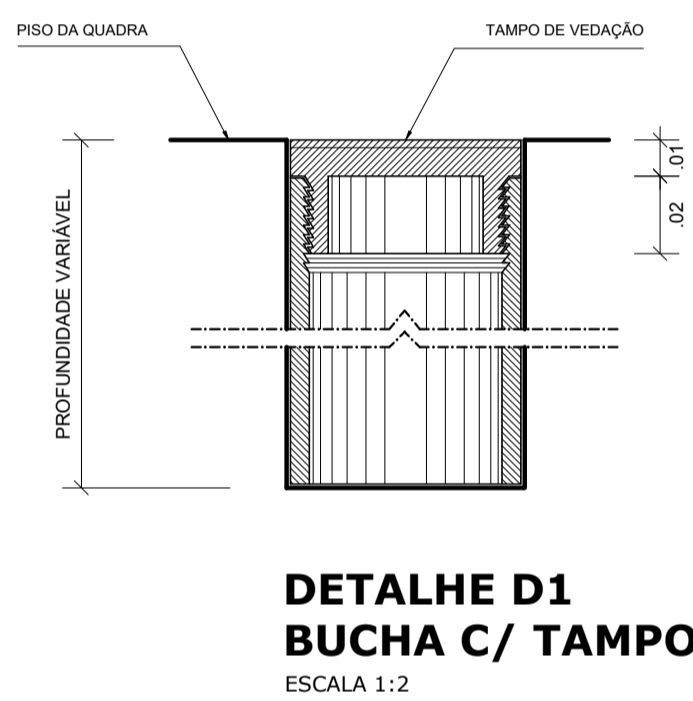
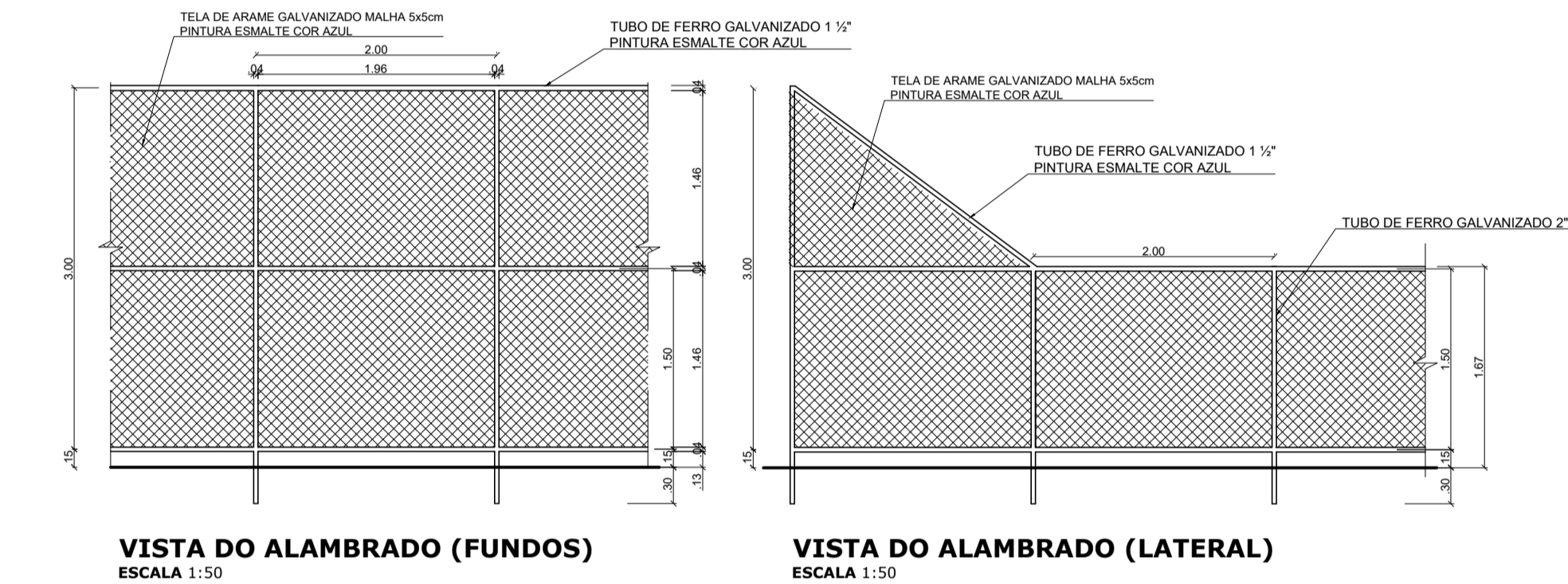
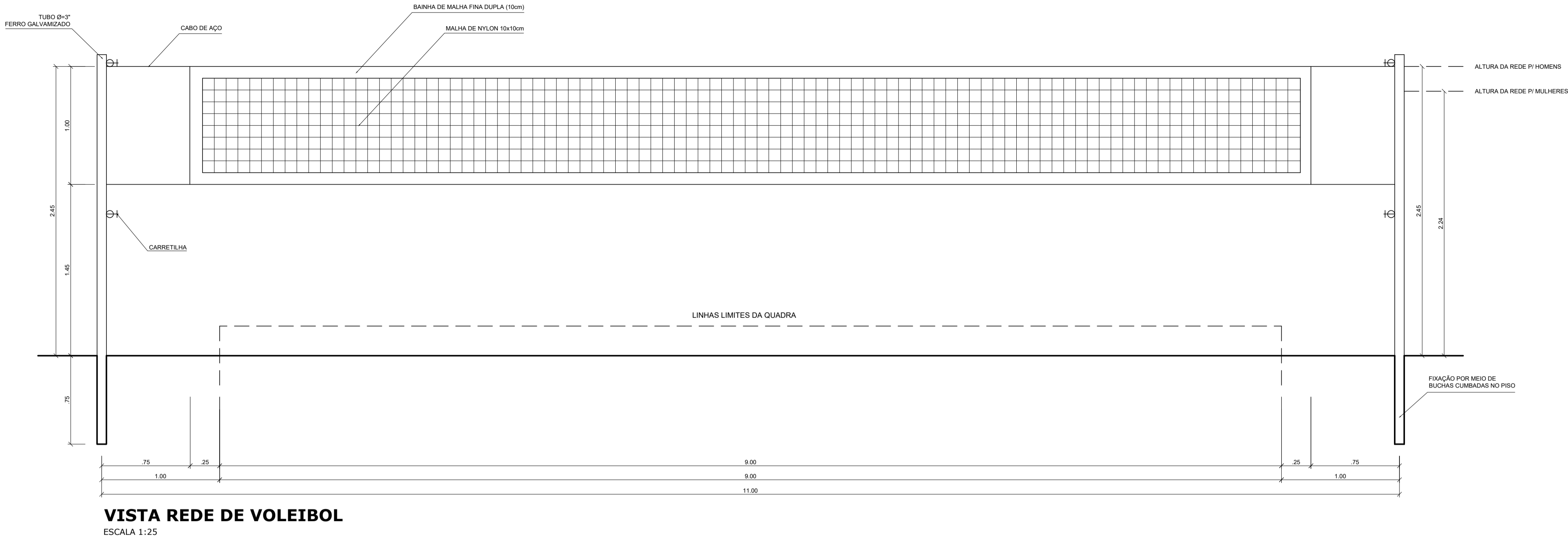
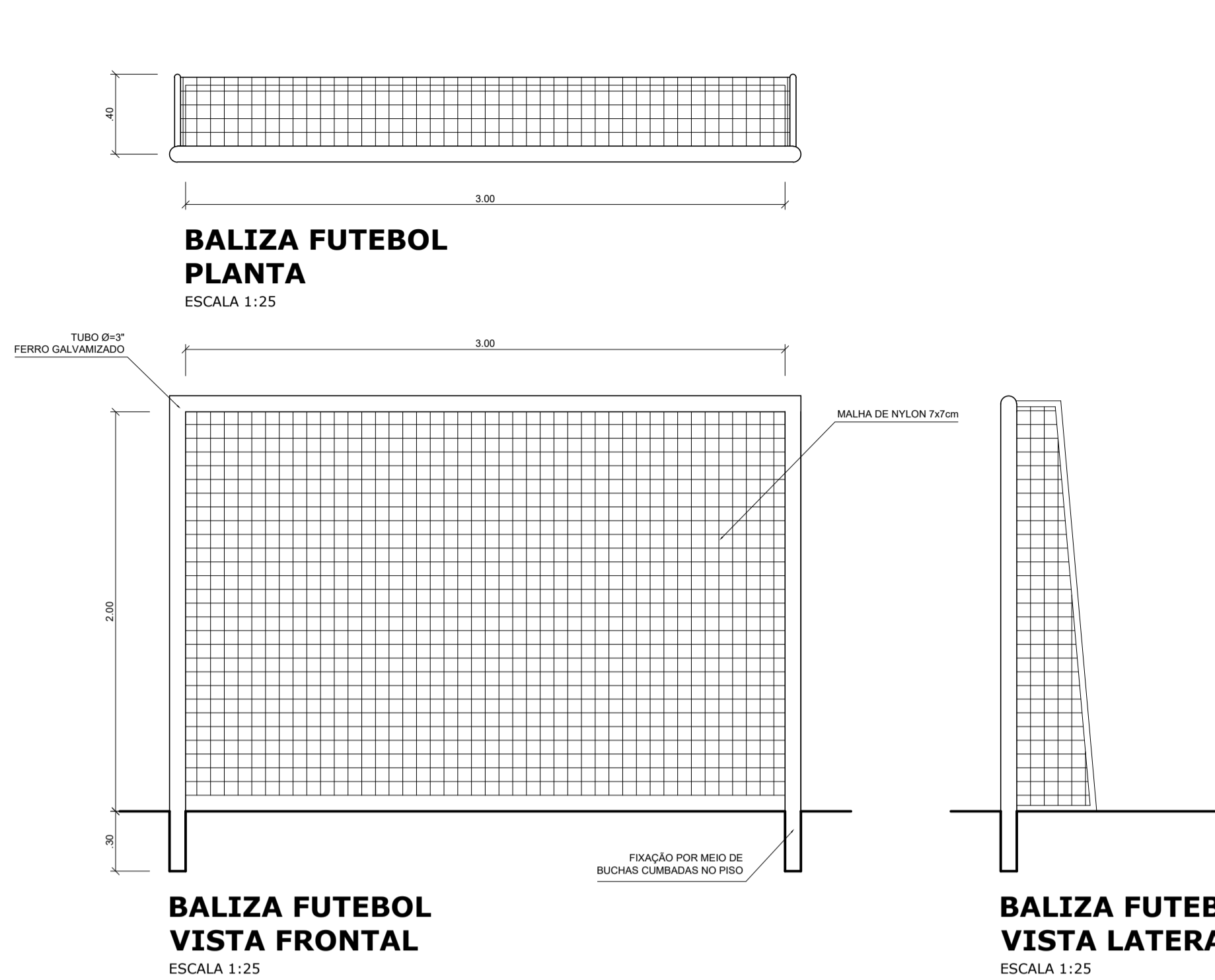

GOVERNO FEDERAL		Ministério da Educação		FNDENacional de Desenvolvimento da Educação	
PAÍS RICO É PAÍS SEM POBREZA					
PROJETO PADRÃO - FNDE					
MUNICÍPIO — UF:					
PROPRIETÁRIO:					
ENDEREÇO:					
PROPRIETÁRIO					
RESP. TÉCNICO					
CREA					
DLFO					
CREA					
ARTHUR COSTA MEDEIROS CAU A172900-4					
RA					
OBSERVAÇÕES:					
QUADRA COBERTA COM VESTIÁRIO					
PROJETO ARQUITETÔNICO					
COORDENAÇÃO		QUADRA COBERTA		ARQ	
CGEST - Coordenação Geral de Infraestrutura Educacional		DETALHES		PRANCHA	
FORMATO		REVISÃO		ESCALA	
A1 (841 X 594)		R.00		INDICADA	
		R.00		DATA EMISSÃO	
		R.00		DEZEMBRO/2014	
				05/06	

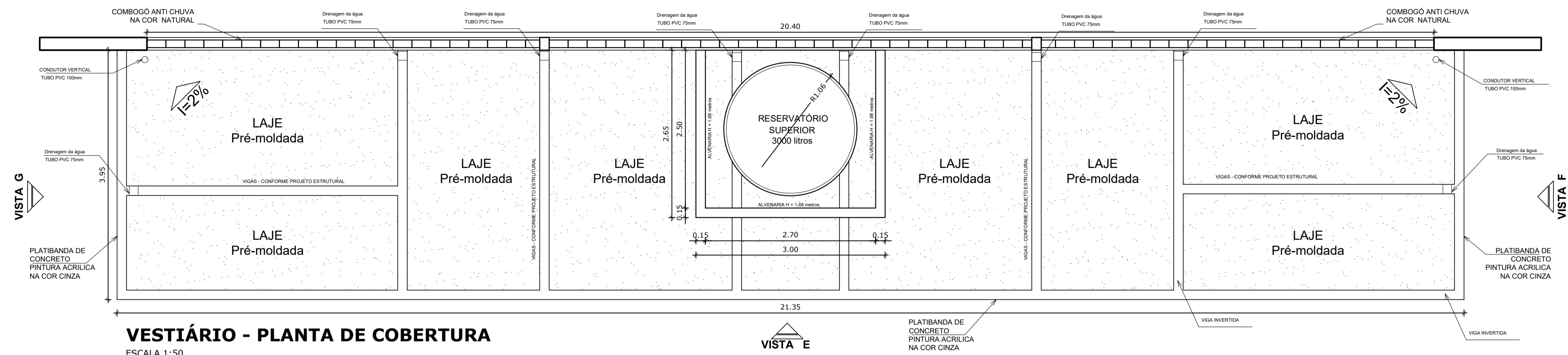

VESTIÁRIO - PLANTA DE COBERTURA  
ESCALA 1:50

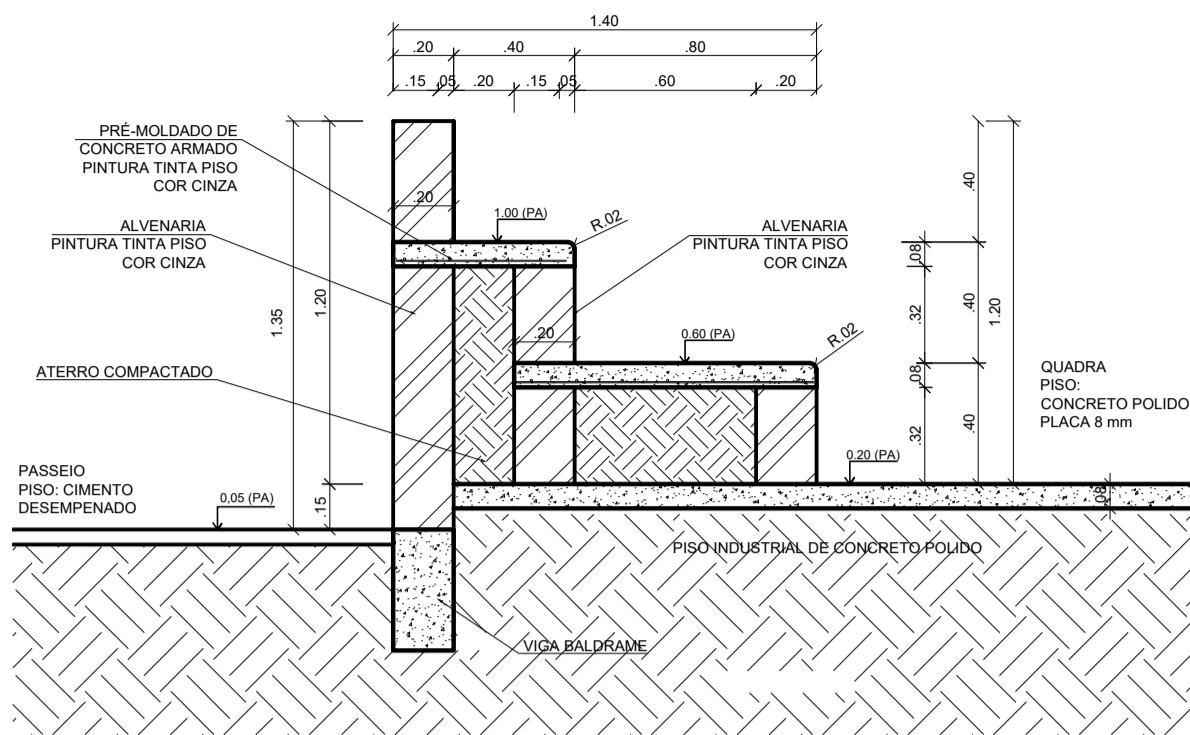

DETALHE DA ARQUIBANCADA  
ESCALA 1:25

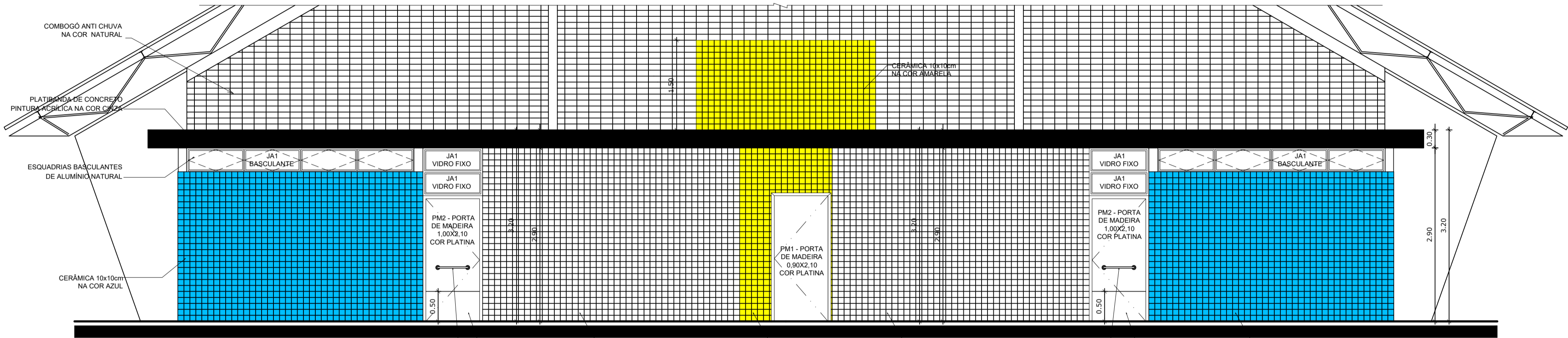

VESTIÁRIO: VISTA E - FACHADA FRONTAL  
ESCALA 1:50

BARRA DE APOIO PARA PNE - 500 mm EM AÇO INOX POLIDO  
CHAPA METÁLICA RESISTENTE A IMPACTOS  
CERÂMICA 10x10cm NA COR BRANCA  
CERÂMICA 10x10cm NA COR AMARELA  
CERÂMICA 10x10cm NA COR BRANCA  
BARRA DE APOIO PARA PNE - 500 mm EM AÇO INOX POLIDO  
CHAPA METÁLICA RESISTENTE A IMPACTOS  
CERÂMICA 10x10cm NA COR AZUL

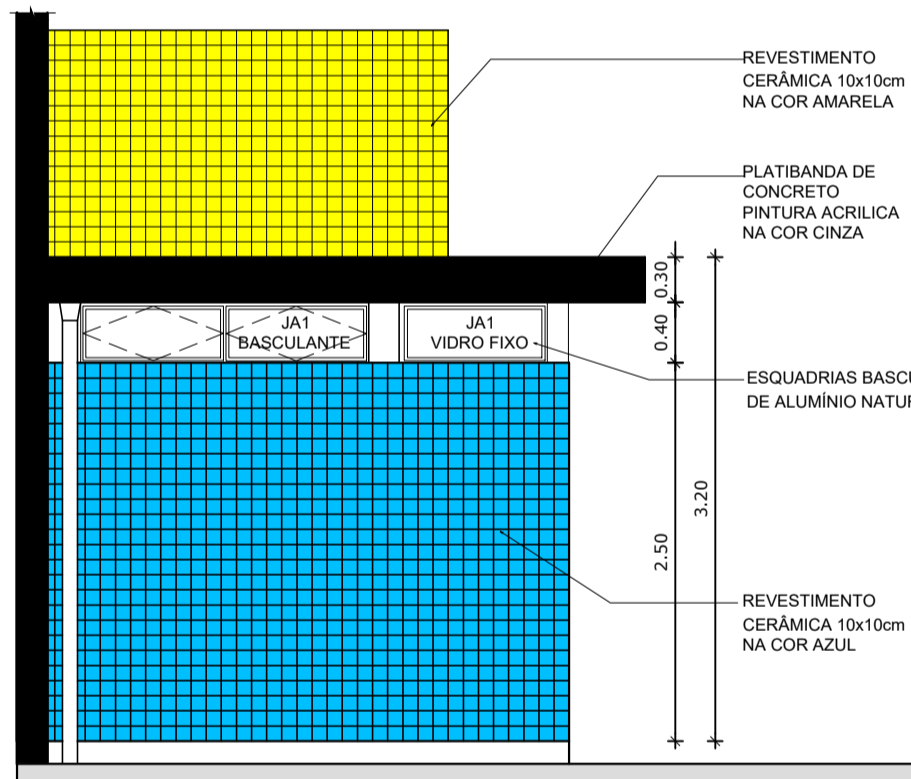

VESTIÁRIO: VISTA G- FACHADA LATERAL  
ESCALA 1:50

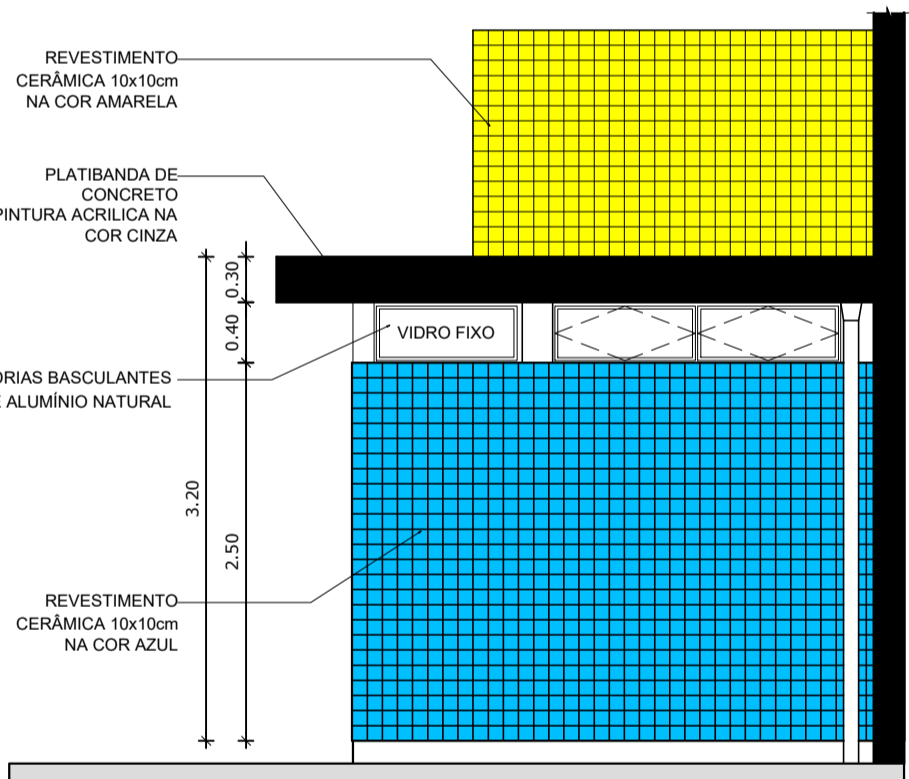

VESTIÁRIO: VISTA F- FACHADA LATERAL  
ESCALA 1:50

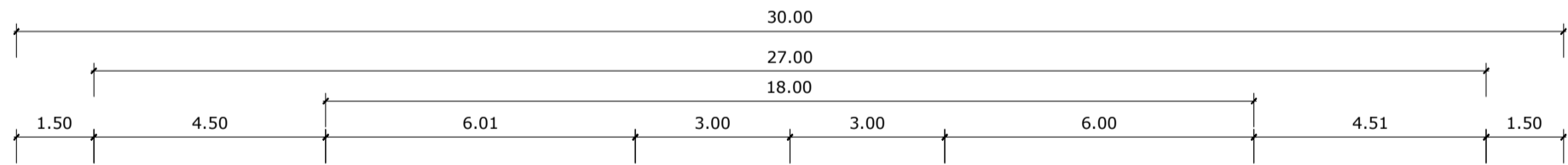

OBS: PINTURA COM TINTA BASE EPOXI

PINTURA DO PISO DA QUADRA - FAIXAS  
ESCALA 1:125

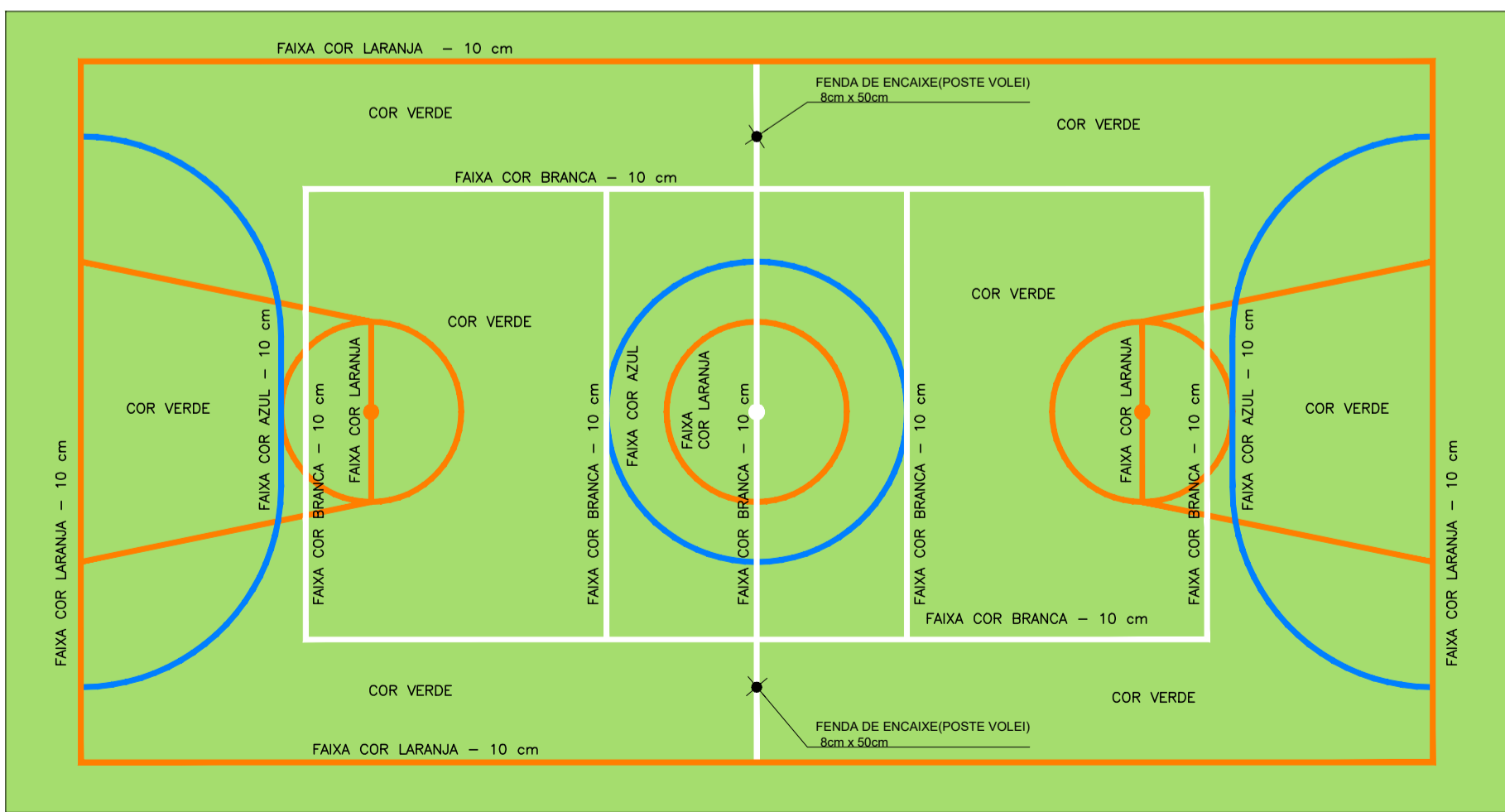

OBS: PINTURA COM TINTA BASE EPOXI

PINTURA DO PISO DA QUADRA - ÁREA INTERNA: 480 m²  
ESCALA 1:125

<p>GOVERNO FEDERAL</p> <p><b>BRASIL</b> Ministério da Educação</p> <p>PAIS RICO E PAIS SEM POBREZA</p>		<p><b>FNDE</b> Fundo Nacional de Desenvolvimento da Educação</p>
<p>PROJETO PADRÃO - FNDE</p>		
<p>MUNICÍPIO — UF:</p>		
<p>PROPRIETÁRIO:</p>		
<p>ENDEREÇO:</p>		
<p>PROPRIETÁRIO</p>		
<p>RESP. TÉCNICO CREA</p>		
DLFO	CREA	
		<p>ARTHUR COSTA MEDEIROS</p> <p>CAU A172900-4</p>
		RA
<p>OBSERVAÇÕES:</p>		
<p>QUADRA COBERTA COM VESTIÁRIO</p> <p>PROJETO ARQUITETÔNICO</p>		
<p>COORDENAÇÃO</p> <p>CGEST - Coordenação Geral de Infraestrutura Educacional</p>		<p>QUADRA COBERTA</p> <p>DETALHE PINTURA DO PISO</p> <p>VESTIÁRIO: COBERTURA E FACHADAS</p>
<p>FORMATO</p> <p>A1 (841 X 594)</p>		<p>REVISÃO</p> <p>R.00 INDICADA</p> <p>R.00 DATA EMISSÃO</p> <p>R.00 DEZEMBRO/2014</p>
		<p>PRANCHA</p> <p>06/06</p>

RUA PEDRO CRUZ

RUA FRANCISCO MENDES

RUA EDGAR GAIOSO

RUA FRANCISCO MENDES

QUADRA POLIESPORTIVA  
PADRÃO FNDE  
a ser finalizada





AUDITÓRIO A SER  
CONSTRUÍDO

PLANTA DE LOCAÇÃO/SITUAÇÃO E COBERTURA  
ESCALA 1/500

QUADRO DE ÁREAS

TERRENO:	5.000,00 M²
ESCOLA:	1.262,30 M²
QUADRA:	979,02 M²
AUDITÓRIO:	280,98 M²

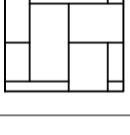
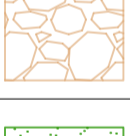
LEGENDA DE PISO

TIPO	ESPECIFICAÇÃO
	TERRENO NATURAL ARENOSO
	PISO CIMENTADO ÁSPERO PARA CALÇADAS, SOBRE COLCHÃO DE AREIA
	PISO EM BLOQUETE (PAVER) DE CIMENTO COR CINZA, COM PAGINAÇÃO ESPINHA DE PEIXE SOBRE COLCHÃO DE AREIA
	BRITA GRANULAR MÉDIA
	FORRAÇÃO EM GRAMA ESMERALDA

OBS.: EM CASO DE MUDANÇA DE NÍVEL, JUNÇÃO DEVE SER EM 45°

HISTÓRICO

ALTERAÇÃO	REVISÃO	DATA
1.		
2.		
3.		
4.		
5.		

ARQUITETO(A):  ARTHUR COSTA MEDEIROS CAU A172900-4	ENGENHEIRO(A) RESPONSÁVEL:	PROPRIETÁRIO:
--	----------------------------	---------------



**GOVERNO DO ESTADO DO PIAUÍ**

SEDUC - SECRETARIA DE ESTADO DA EDUCAÇÃO  
QUADRA E AUDITÓRIO - UE FERDINAND FREITAS

DEPARTAMENTO: UNIDADE DE GESTÃO DA REDE FÍSICA	DESENHO: <b>ARQ</b>
TÍTULO DO PROJETO: PROJETO ARQUITETÔNICO	PRANCHA: <b>01/10</b>
ENDEREÇO DO SERVIÇO: RUA JOSÉ CANDIDO GAIOSO, 275 - CENTRO	ESCALA: 1/100
TÍTULO DO DESENHO: PLANTA DE LOCAÇÃO/SITUAÇÃO	REVISÃO: REVISÃO 00
MUNICÍPIO: JOSÉ DE FREITAS - PI	ZONA: URBANA
DESENHO: ARTHUR MEDEIROS	FASE: PROJ ARQUITETÔNICO
	DATA: JUNHO/2023

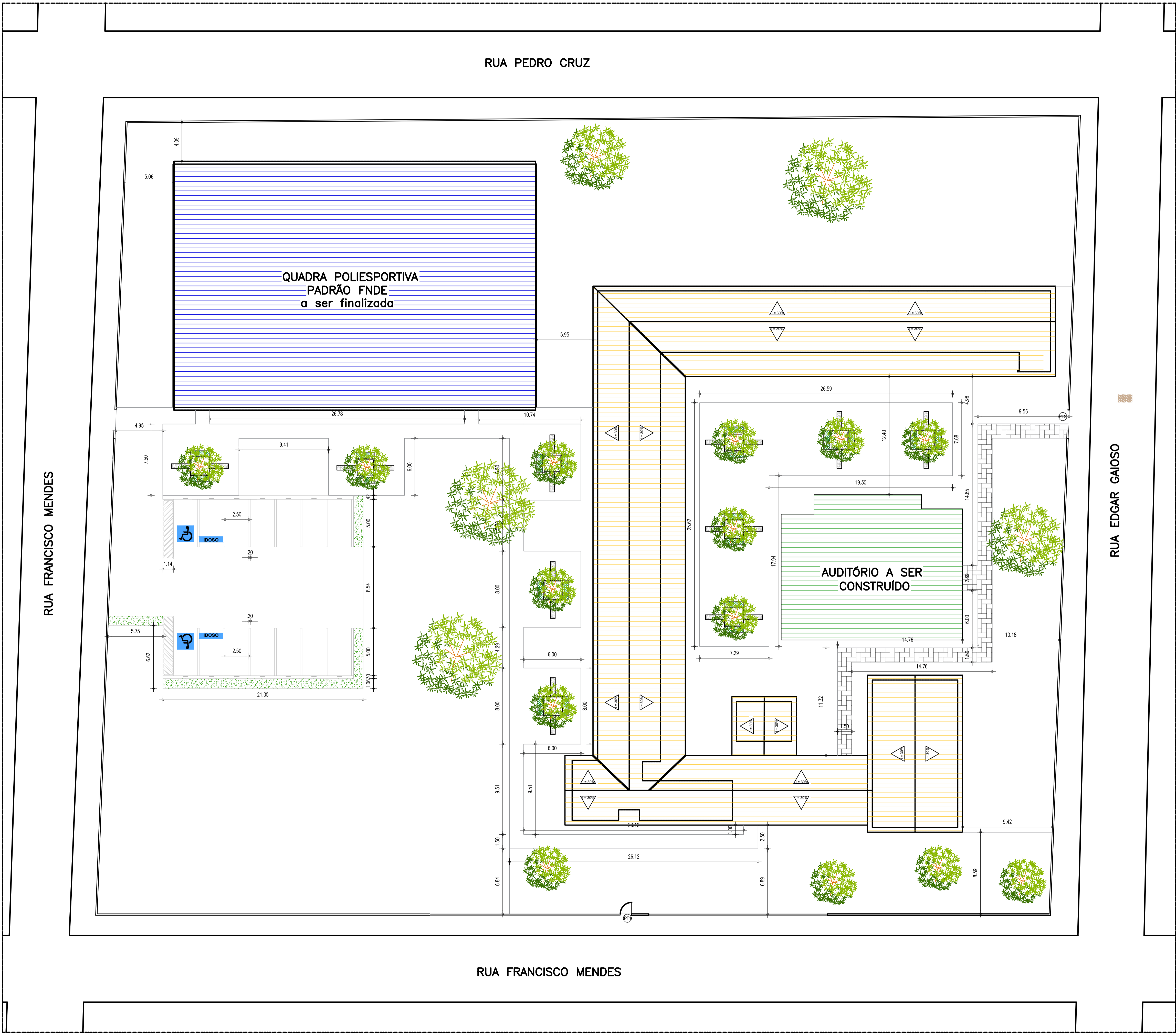

PLANTA DE LOCAÇÃO/SITUAÇÃO E COBERTURA  
ESCALA 1/500



QUADRO DE ÁREAS	
TERRENO:	5.000,00 M²
ESCOLA:	1.262,30 M²
QUADRA:	979,02 M²
AUDITÓRIO:	280,98 M²

LEGENDA DE PISO	
TIPO	ESPECIFICAÇÃO
	TERRENO NATURAL ARENOSO
	PISO CIMENTADO ÁSPERO PARA CALÇADAS, SOBRE COLCHÃO DE AREIA
	PISO EM BLOQUETE (PAVER) DE CIMENTO COR CINZA, COM PAGINAÇÃO ESPINHA DE PEIXE SOBRE COLCHÃO DE AREIA
	BRITA GRANULAR MÉDIA
	FORRAÇÃO EM GRAMA ESMERALDA

OBS.: EM CASO DE MUDANÇA DE NÍVEL, JUNÇÃO DEVE SER EM 45°

HISTÓRICO		
ALTERAÇÃO	REVISÃO	DATA
1.		
2.		
3.		
4.		
5.		

ARQUITETO(A):  ARTHUR COSTA MEDEIROS CAU A172900-4	ENGENHEIRO(A) RESPONSÁVEL:	PROPRIETÁRIO:
---	----------------------------	---------------

**GOVERNO DO ESTADO DO PIAUÍ**

SEDUC - SECRETARIA DE ESTADO DA EDUCAÇÃO

QUADRA E AUDITÓRIO - UE FERDINAND FREITAS

DEPARTAMENTO: UNIDADE DE GESTÃO DA REDE FÍSICA	DESENHO: <b>ARQ</b>
TÍTULO DO PROJETO: PROJETO ARQUITETÔNICO	PRANCHA: <b>1A/10</b>
ENDEREÇO DO SERVIÇO: RUA JOSÉ CÂNDIDO GAIOSO, 275 - CENTRO	ESCALA: 1/100
TÍTULO DO DESENHO: PLANTA DE LOCAÇÃO/SITUAÇÃO	REVISÃO: REVISÃO 00
MUNICÍPIO: JOSÉ DE FREITAS - PI	ZONA: URBANA
DESENHO: ARTHUR MEDEIROS	FASE: PROJ. ARQUITETÔNICO
	DATA: JUNHO/2023

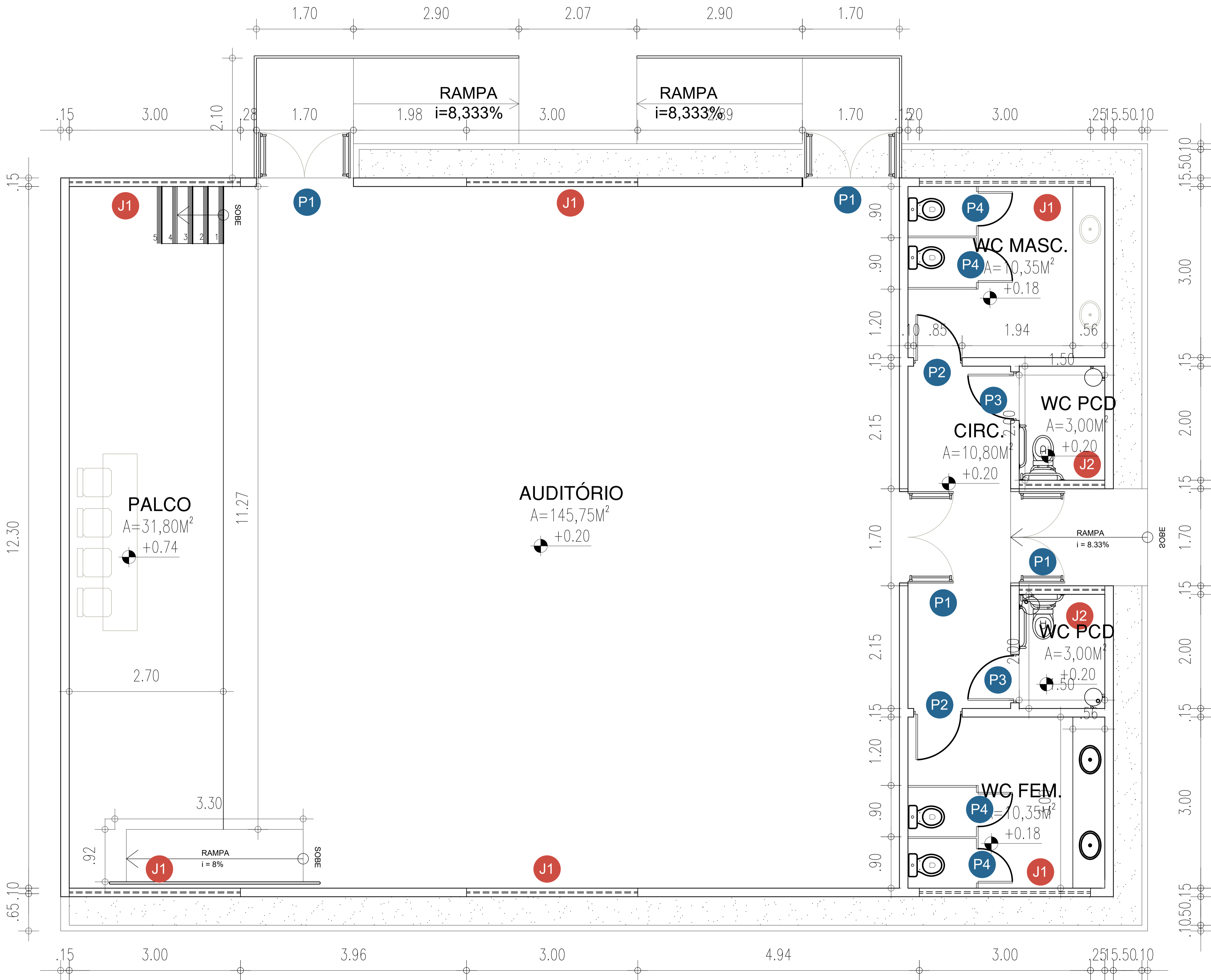

03

## PLANTA BAIXA

ESCALA : 1/100

### QUADRO DE ÁREAS

TERRENO:	5.000,00 M²
ESCOLA:	1.262,30 M²
QUADRA:	979,02 M²
AUDITÓRIO:	280,98 M²

### QUADRO DE ESQUADRIAS

PORTAS					
CÓDIGO	TIPO DE ESQUADRIA	MATERIAL	TAMANHO	QNTD	ÁREA
P01	PORTA DE ABRIR	METALON EM CHAPA DUPLA, COM PROTEÇÃO ACÚSTICA E BARRAS DE EMERGÊNCIA	1,60 X 2,10	04	13,44m²
P02	PORTA DE ABRIR	METALON EM CHAPA DUPLA, PINTADA COM ESMALTE SINTÉTICO NA COR AZUL MAR	0,90 X 2,10	02	3,78m²
P03	PORTA DE ABRIR C/ BARRA DE ACESSIBILIDADE	METALON EM CHAPA DUPLA, PINTADA COM ESMALTE SINTÉTICO NA COR AZUL MAR, COM BARRA DE ACESSIBILIDADE	0,90 X 2,10	02	3,78m²
P04	PORTA DE ABRIR	ALUMINIO FRISADO PINTADO NA COR BRANCA	0,60 X 1,60/0,20	04	3,84m²
JANELAS					
CÓDIGO	TIPO DE ESQUADRIA	MATERIAL	TAMANHO	QNTD	ÁREA
J01	JANELA MAXIM AR	ALUMINIO E VIDRO	3,00X0,50/1,60	06	9,00m²
J02	JANELA MAXIM AR	ALUMINIO E VIDRO	1,50X0,50/1,60	02	1,50m²

### HISTÓRICO

ALTERAÇÃO	REVISÃO	DATA
1.		
2.		
3.		
4.		
5.		

ARQUITETO(A):

ARTHUR COSTA MEDEIROS  
CAU A172900-4

ENGENHEIRO(A) RESPONSÁVEL:

PROPRIETÁRIO:



### GOVERNO DO ESTADO DO PIAUÍ

SEDUC - SECRETARIA DE ESTADO DA EDUCAÇÃO  
AUDITÓRIO U.E. FERDINAND FREITAS - JOSÉ DE FREITAS

DEPARTAMENTO:  
UNIDADE DE GESTÃO DA REDE FÍSICA

TÍTULO DO PROJETO:  
PROJETO ARQUITETÔNICO

ENDEREÇO DO SERVIÇO:  
RUA JOSÉ CÂNDIDO GAIOSO, 275 - CENTRO

TÍTULO DO DESENHO:  
PLANTA BAIXA

MUNICÍPIO:  
JOSÉ DE FREITAS - PI

DESENHO:  
ARTHUR MEDEIROS

ZONA:  
URBANA

FASE:  
PROJ. ARQUITETÔNICO

DATA:  
JUNHO/2023

DESENHO:

ARQ

PRANCHA:

02/10

ESCALA:

1/100

REVISÃO:

REVISÃO 00

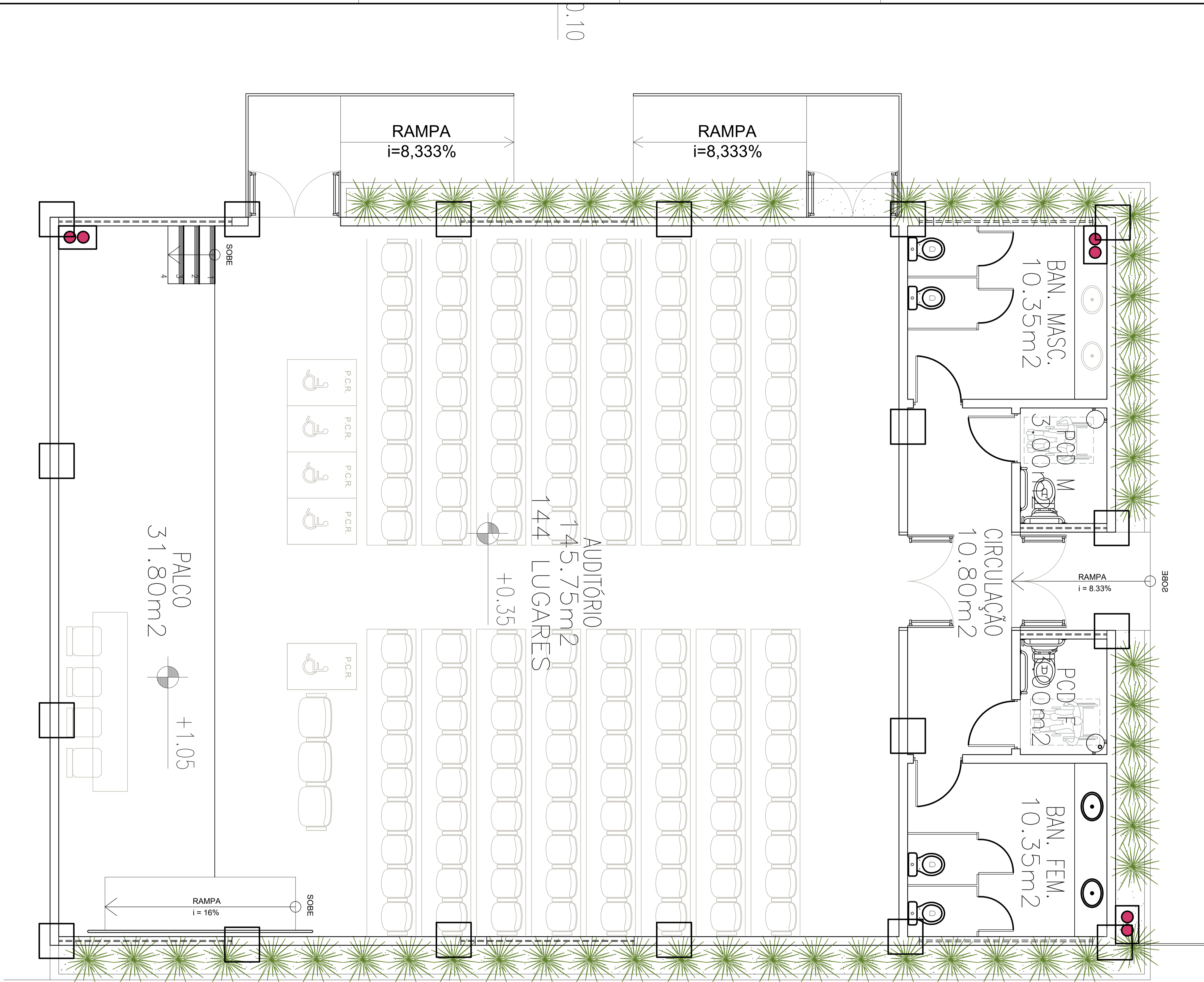

QUADRO DE ÁREAS	
TERRENO:	5.000,00 M²
ESCOLA:	1.262,30 M²
QUADRA:	979,02 M²
AUDITÓRIO:	280,98 M²

QUADRO DE ESQUADRIAS					
PORTAS					
CÓDIGO	TIPO DE ESQUADRIA	MATERIAL	TAMANHO	QNTD	ÁREA
P01	PORTA DE ABRIR	METALON EM CHAPA DUPLA, COM PROTEÇÃO ACÚSTICA E BARRAS DE EMERGENCIA	1,60 X 2,10	04	13,44m²
P02	PORTA DE ABRIR	METALON EM CHAPA DUPLA, PINTADA COM ESMALTE SINTÉTICO NA COR AZUL MAR	0,90 X 2,10	02	3,78m²
P03	PORTA DE ABRIR C/ BARRA DE ACESSIBILIDADE	METALON EM CHAPA DUPLA, PINTADA COM ESMALTE SINTÉTICO NA COR AZUL MAR, COM BARRA DE ACESSIBILIDADE	0,90 X 2,10	02	3,78m²
P04	PORTA DE ABRIR	ALUMINIO FRISADO PINTADO NA COR BRANCA	0,60 X 1,60/0,20	04	3,84m²
JANELAS					
CÓDIGO	TIPO DE ESQUADRIA	MATERIAL	TAMANHO	QNTD	ÁREA
J01	JANELA MAXIM AR	ALUMINIO E VIDRO	3,00X0,50/1,60	06	9,00m²
J02	JANELA MAXIM AR	ALUMINIO E VIDRO	1,50X0,50/1,60	02	1,50m²

HISTÓRICO		
ALTERAÇÃO	REVISÃO	DATA
1.		
2.		
3.		
4.		
5.		

ARQUITETO(A): ARTHUR COSTA MEDEIROS CAU A172900-4	ENGENHEIRO(A) RESPONSÁVEL:	PROPRIETÁRIO:
---	----------------------------	---------------



GOVERNO DO ESTADO DO PIAUÍ

SEDUC - SECRETARIA DE ESTADO DA EDUCAÇÃO

AUDITÓRIO U.E. FERDINAND FREITAS - JOSÉ DE FREITAS

DEPARTAMENTO: UNIDADE DE GESTÃO DA REDE FÍSICA	DESENHO: ARQ
TÍTULO DO PROJETO: PROJETO ARQUITETÔNICO	PRANCHA: 03/10
ENDEREÇO DO SERVIÇO: RUA JOSÉ CANDIDO GAIOSO, 275 - CENTRO	ESCALA: 1/100
TÍTULO DO DESENHO: PLANTA DE LAYOUT	REVISÃO: REVISÃO 00
MUNICÍPIO: JOSÉ DE FREITAS - PI	ZONA: URBANA
DESENHO: ARTHUR MEDEIROS	FASE: PROJ. ARQUITETÔNICO
DATA: JUNHO/2023	

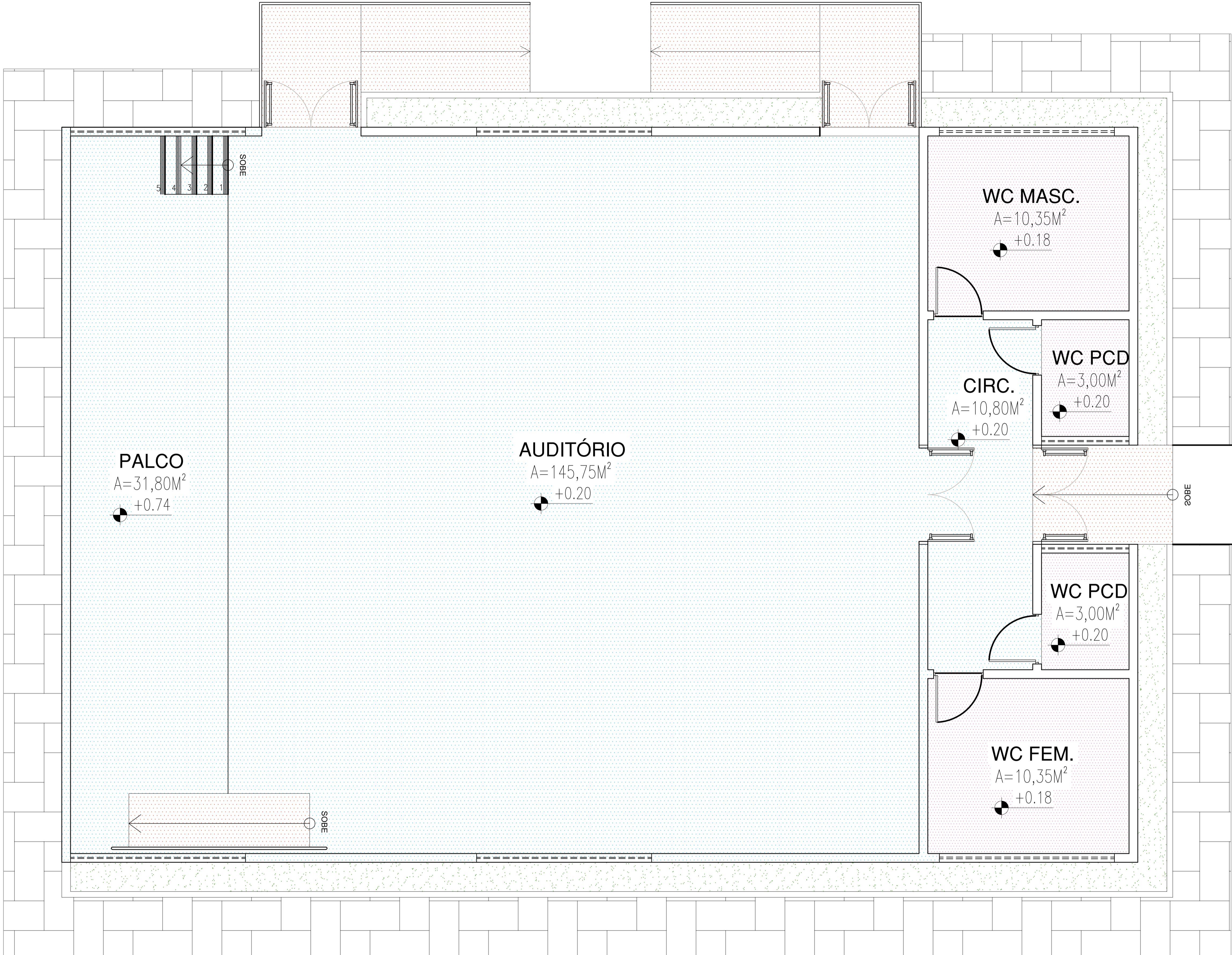

03 PLANTA DE PISO

ESCALA : 1/100

LEGENDA DE PISO	
TIPO	ESPECIFICAÇÃO
	PISO EM GRANILITE A SER EXECUTADO, COM JUNTAS EM SILICONE, SOBRE CONTRAPISO DE CONCRETO
	PISO CERÂMICO ANTIDERRAPANTE NA COR BRANCA, DIM.: 60x60cm, COM REJUNTE NA COR CINZA MÉDIO
	FORRAÇÃO GRAMÍNEA ESMERALDA
	PISO EM BLOQUETE (PAVER) DE CIMENTO COR CINZA, COM PAGINAÇÃO ESPINHA DE PEIXE SOBRE COLCHÃO DE AREIA
	PISO EM FULGET (GRANILITE ÁSPERO) PARA RAMPAS E ESCADA, COM JUNTAS EM SILICONE, SOBRE CONTRAPISO DE CONCRETO
OBS.: EM CASO DE MUDANÇA DE NÍVEL, JUNÇÃO DEVE SER EM 45º	

HISTÓRICO		
ALTERAÇÃO	REVISÃO	DATA
1.		
2.		
3.		
4.		
5.		

ARQUITETO(A):  ARTHUR COSTA MEDEIROS CAU A172900-4	ENGENHEIRO(A) RESPONSÁVEL:	PROPRIETÁRIO:
---	----------------------------	---------------

 GOVERNO DO ESTADO DO PIAUÍ	SEDUC - SECRETARIA DE ESTADO DA EDUCAÇÃO	
	AUDITÓRIO U.E. FERDINAND FREITAS - JOSÉ DE FREITAS	
DEPARTAMENTO: UNIDADE DE GESTÃO DA REDE FÍSICA	DESENHO: ARQ	
TÍTULO DO PROJETO: PROJETO ARQUITETÔNICO	PRANCHA: 04/10	
ENDEREÇO DO SERVIÇO: RUA JOSÉ CANDIDO GAIOSO, 275 - CENTRO	ESCALA: 1/100	
TÍTULO DO DESENHO: PLANTA DE PISO	REVISÃO: REVISÃO 00	
MUNICÍPIO: JOSÉ DE FREITAS - PI	ZONA: URBANA	DATA: JUNHO/2023
DESENHO: ARTHUR MEDEIROS	FASE: PROJ. ARQUITETÔNICO	REVISÃO: REVISÃO 00

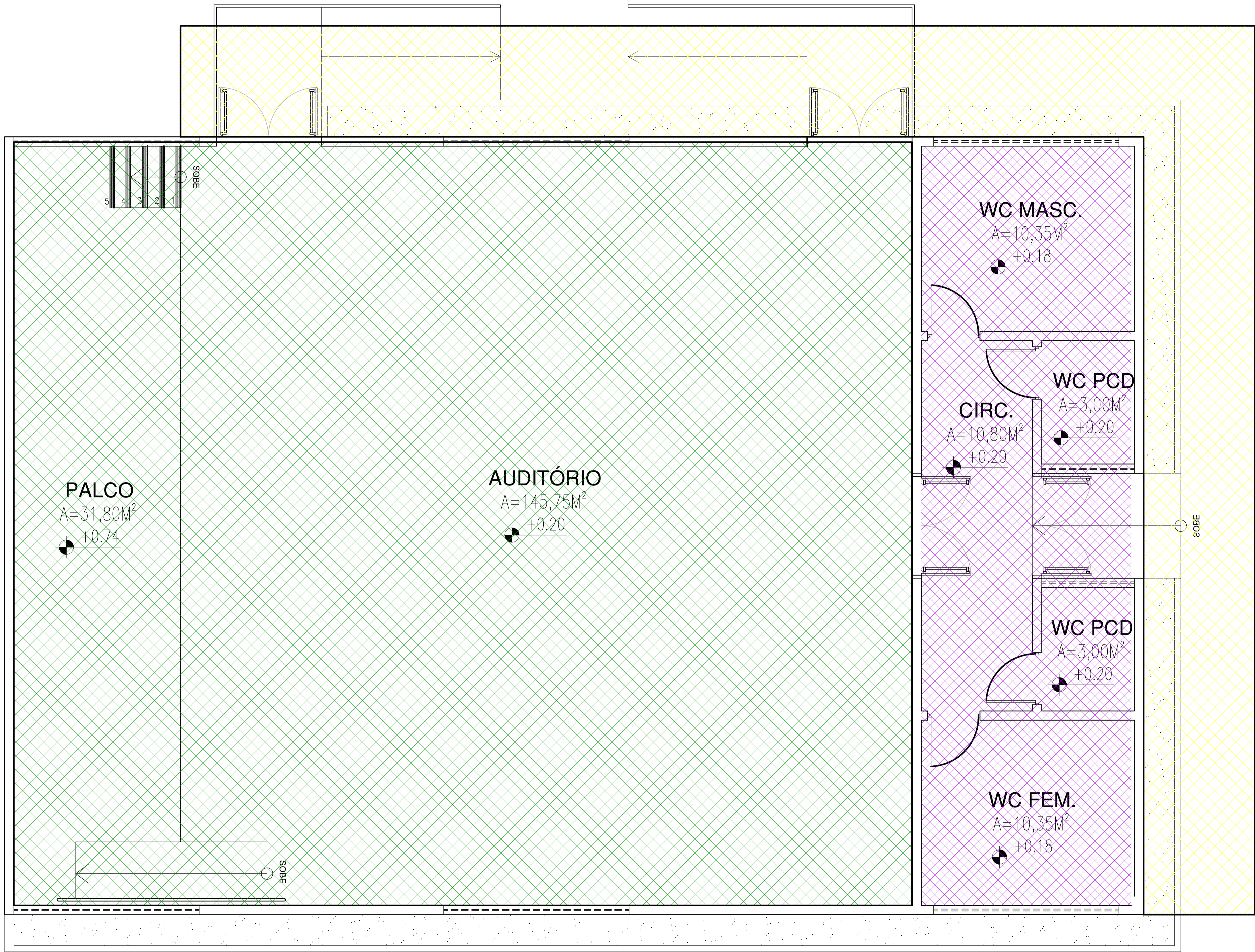

LEGENDA DE FORRO	
TIPO	ESPECIFICAÇÃO
	MARQUISE EM CHAPA METÁLICA, VERIFICAR PÉ DIREITO DE CADA AMBIENTE EM PLANTA E CORTES;
	FORRO EM PLACAS DE GESSO COM PÉ SOLTO, EMASSADA E PINTADA NA COR BRANCO NEVE
	FORRO MINERAL, VERIFICAR PÉ DIREITO DE CADA AMBIENTE EM PLANTA E CORTES;
OBS.: EM CASO DE MUDANÇA DE NÍVEL, JUNÇÃO DEVE SER EM 45°	

HISTÓRICO		
ALTERAÇÃO	REVISÃO	DATA
1.		
2.		
3.		
4.		
5.		

ARQUITETO(A):  ARTHUR COSTA MEDEIROS CAU A172900-4	ENGENHEIRO(A) RESPONSÁVEL:	PROPRIETÁRIO:
---	----------------------------	---------------

 GOVERNO DO ESTADO DO PIAUÍ	
SEDUC - SECRETARIA DE ESTADO DA EDUCAÇÃO AUDITÓRIO U.E. FERDINAND FREITAS - JOSÉ DE FREITAS	
DEPARTAMENTO: UNIDADE DE GESTÃO DA REDE FÍSICA	DESENHO: ARQ
TÍTULO DO PROJETO: PROJETO ARQUITETÔNICO	PRANCHA: 05/10
ENDEREÇO DO SERVIÇO: RUA JOSÉ CANDIDO GAIOSO, 275 - CENTRO	ESCALA: 1/100
TÍTULO DO DESENHO: PLANTA DE FORRO	REVISÃO: REVISÃO 00
MUNICÍPIO: JOSÉ DE FREITAS - PI	ZONA: URBANA
DESENHO: ARTHUR MEDEIROS	FASE: PROJ. ARQUITETÔNICO
	DATA: JUNHO/2023

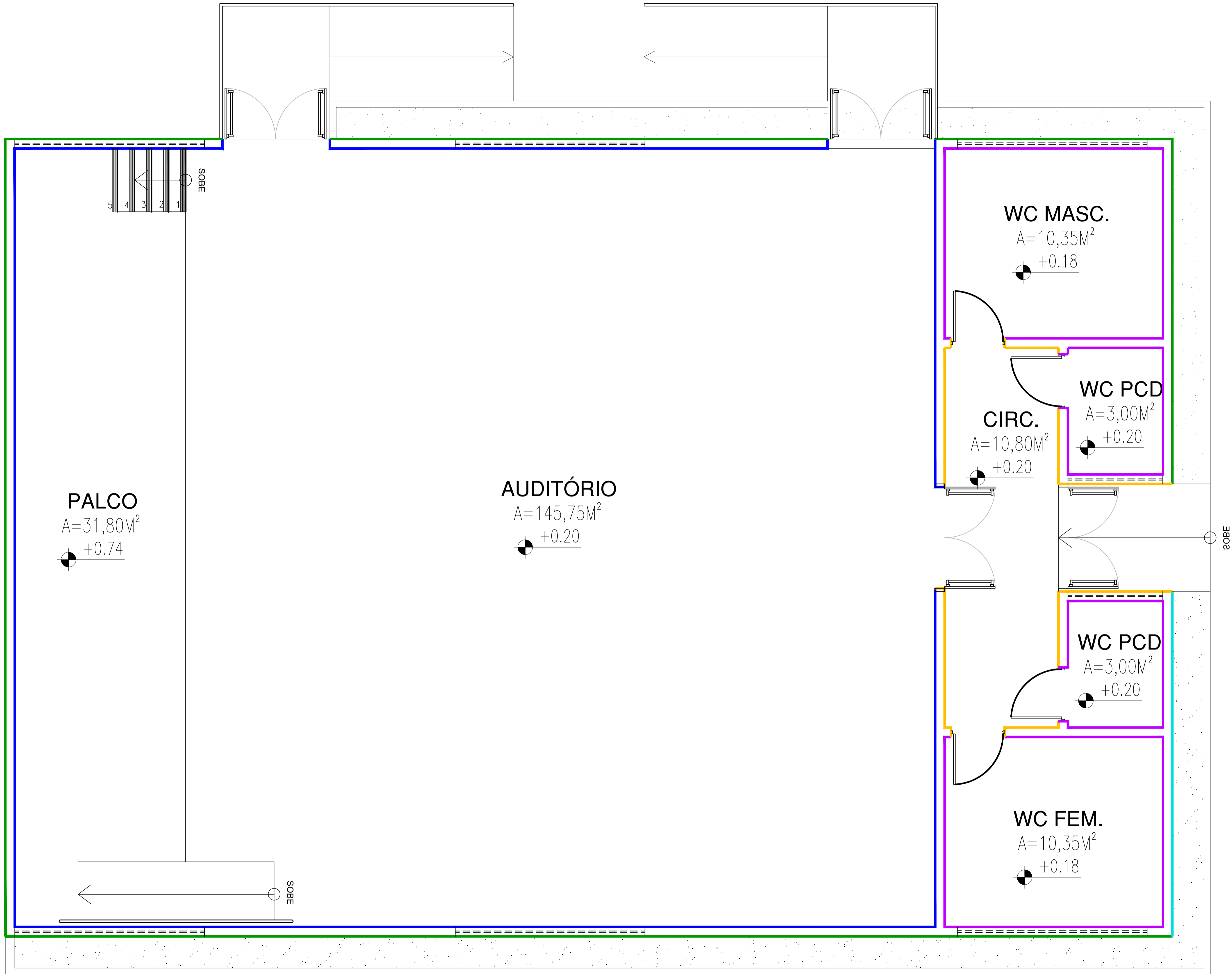

LEGENDA DE ACABAMENTOS

TIPO	ESPECIFICAÇÃO
	- REVESTIMENTO CERÂMICO 10x10cm A ASSENTAR, NA COR BRANCA REJUNTE DA MESMA COR) ATÉ ALTURA DE 1,50m E FAIXA SUPERIOR DE 10cm NA COR VERDE ESCURA (REJUNTE DA MESMA COR), TOTALIZANDO 1,60m DE ALTURA; - ACIMA DOS REVESTIMENTOS, PINTAR EM TINTA ACRÍLICA FOSCA NA COR BRANCO NEVE;
	- REVESTIMENTO CERÂMICO 10x10CM A ASSENTAR, NA COR VERDE ESCURO (REJUNTE DA MESMA COR) ATÉ ALTURA DE 65cm; - PINTURA EM TINTA ACRÍLICA VERLATEX PREMIUM COR VERDE ÁGUA CÓD.: 224, VERBRÁS STANDARD OU EQUIVALENTE NA ÁREA CENTRAL, ALTURA APROXIMADA DE 4,55m; - PINTURA EM TINTA ACRÍLICA VERLATEX PREMIUM COR VERDE BOSQUE, CÓD.: 215, VERBRÁS STANDARD OU EQUIVALENTE COM ALTURA DE 65cm;
	- REVESTIMENTO CERÂMICO 10x10cm A ASSENTAR, NA COR BRANCA (REJUNTE DE MESMA COR) ATÉ O FORRO OU ATÉ O TETO;
	- PAREDES BAIXAS A SEREM EMASSADAS NA COR NATURAL CONCRETO;
	- REVESTIMENTO EM CARPETE NA COR AZUL ESCURO, A SER EXECUTADO SOBRE PAREDE REBOCADA;
	- PAREDE EXTERNA COM REVESTIMENTO EM TIJOLINHO NA COR MARROM;
OBS.: EM CASO DE MUDANÇA DE NÍVEL, JUNÇÃO DEVE SER EM 45º	

HISTÓRICO

ALTERAÇÃO	REVISÃO	DATA
1.		
2.		
3.		
4.		
5.		

ARQUITETO(A):  ARTHUR COSTA MEDEIROS CAU A172900-4	ENGENHEIRO(A) RESPONSÁVEL:	PROPRIETÁRIO:
---	----------------------------	---------------



GOVERNO DO ESTADO DO PIAUÍ

SEDUC - SECRETARIA DE ESTADO DA EDUCAÇÃO

AUDITÓRIO U.E. FERDINAND FREITAS - JOSÉ DE FREITAS

DEPARTAMENTO: UNIDADE DE GESTÃO DA REDE FÍSICA	DESENHO: <b>ARQ</b>
TÍTULO DO PROJETO: PROJETO ARQUITETÔNICO	PRANCHA: <b>06/10</b>
ENDEREÇO DO SERVIÇO: RUA JOSÉ CANDIDO GAIOSO, 275 - CENTRO	ESCALA: 1/100
TÍTULO DO DESENHO: PLANTA DE ACABAMENTOS	REVISÃO: REVISÃO 00
MUNICÍPIO: JOSÉ DE FREITAS - PI	ZONA: URBANA
DESENHO: ARTHUR MEDEIROS	FASE: PROJ. ARQUITETÔNICO
DATA: JUNHO/2023	

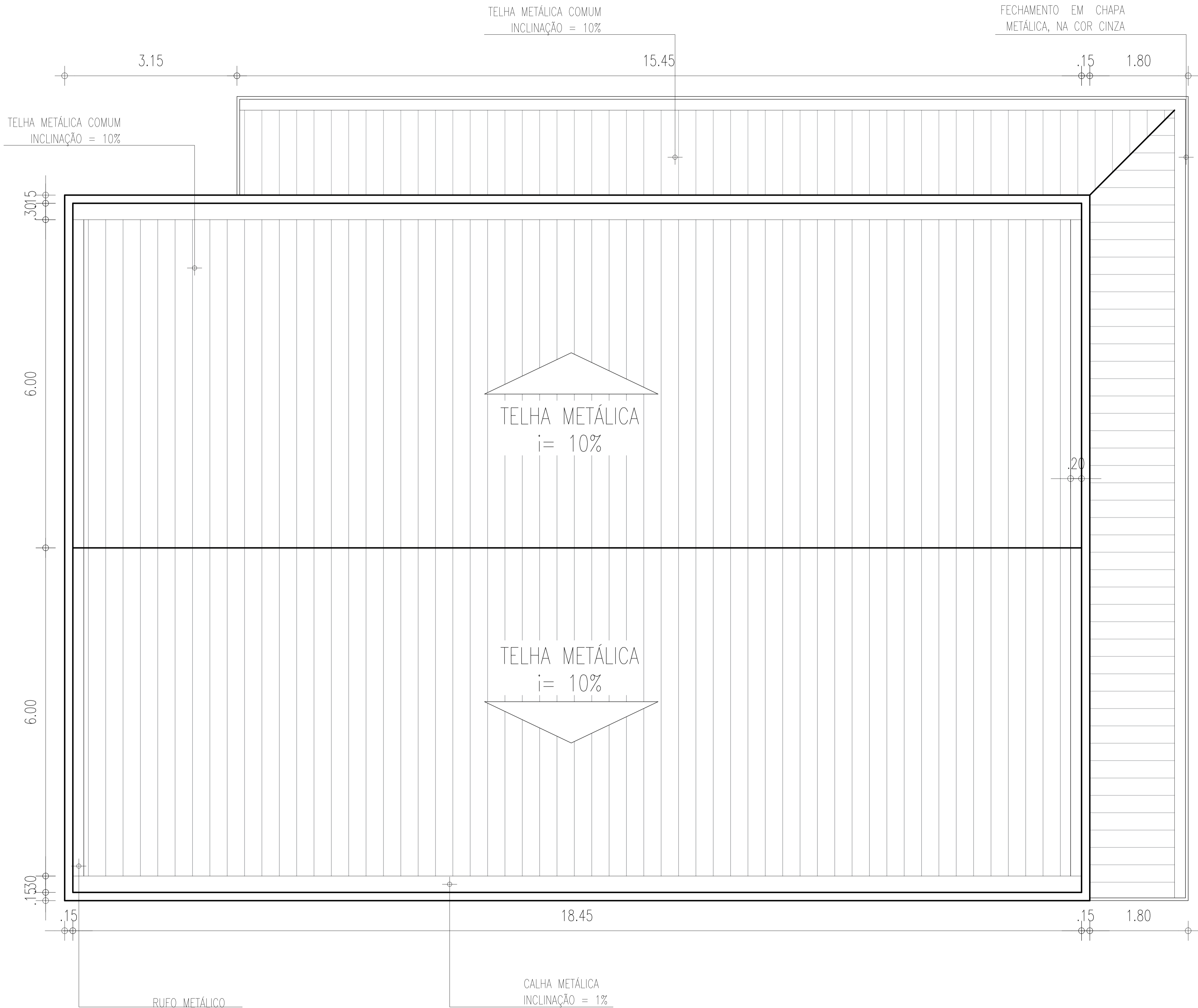

03 PLANTA DE COBERTURA

ESCALA : 1/100

HISTÓRICO		
ALTERAÇÃO	REVISÃO	DATA
1.		
2.		
3.		
4.		
5.		
ARQUITETO(A): ARTHUR COSTA MEDEIROS CAU A172900-4	ENGENHEIRO(A) RESPONSÁVEL:	PROPRIETÁRIO:
<div><div><div>GOVERNO DO ESTADO DO PIAUÍ</div></div><div><div>SEDUC - SECRETARIA DE ESTADO DA EDUCAÇÃO</div><div>AUDITÓRIO U.E. FERDINAND FREITAS - JOSÉ DE FREITAS</div></div></div>		
DEPARTAMENTO: UNIDADE DE GESTÃO DA REDE FÍSICA	TÍTULO DO PROJETO: PROJETO ARQUITETÔNICO	DESENHO: ARQ
ENDEREÇO DO SERVIÇO: RUA JOSÉ CANDIDO GAIOSO, 275 - CENTRO	TÍTULO DO DESENHO: PLANTA DE COBERTURA	PRANCHA: 07/10
MUNICÍPIO: JOSÉ DE FREITAS - PI	ZONA: URBANA	ESCALA: 1/100
DESENHO: ARTHUR MEDEIROS	FASE: PROJ. ARQUITETÔNICO	DATA: JUNHO/2023
	REVISÃO: REVISÃO 00	

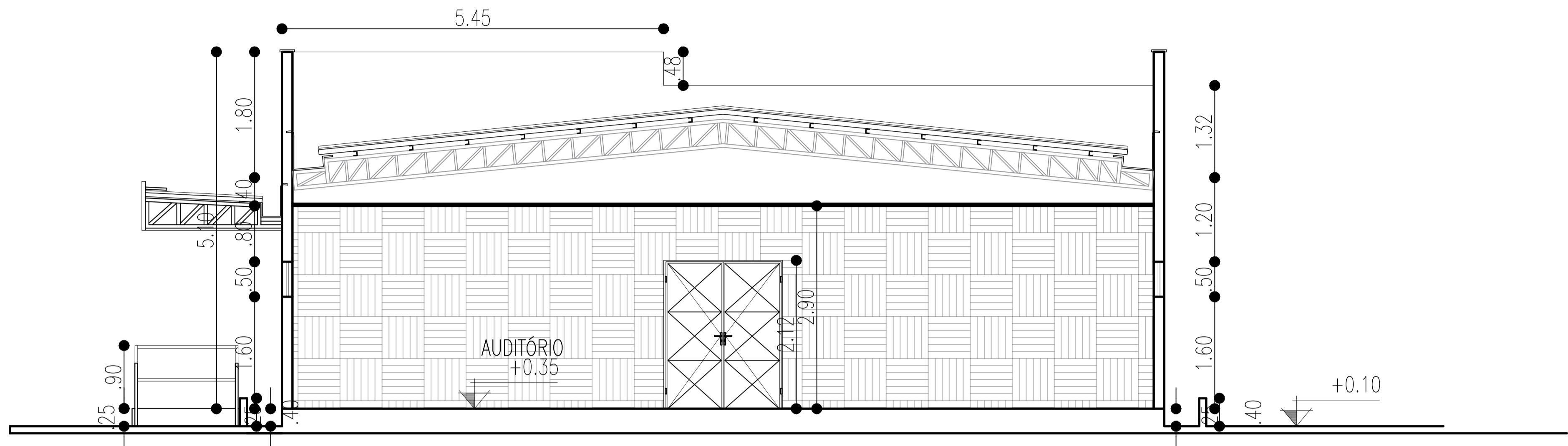

03 CORTE 01  
ESCALA : 1/100

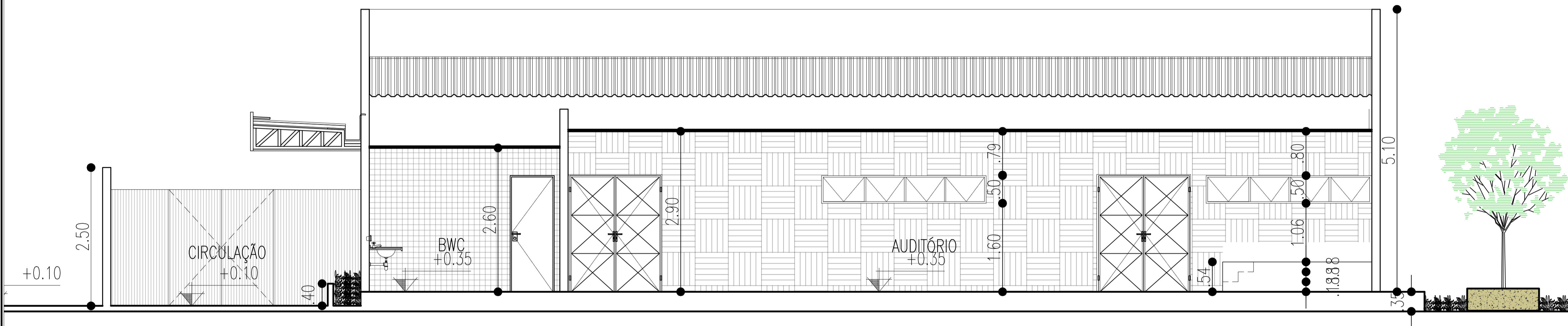

03 CORTE 02  
ESCALA : 1/100

#### QUADRO DE ESQUADRIAS

PORTAS					
CÓDIGO	TIPO DE ESQUADRIA	MATERIAL	TAMANHO	QNTD	ÁREA
P01	PORTA DE ABRIR	METALON EM CHAPA DUPLA, COM PROTEÇÃO ACÚSTICA E BARRAS DE EMERGENCIA	1,60 X 2,10	04	13,44m²
P02	PORTA DE ABRIR	METALON EM CHAPA DUPLA, PINTADA COM ESMALTE SINTÉTICO NA COR AZUL MAR	0,90 X 2,10	02	3,78m²
P03	PORTA DE ABRIR C/ BARRA DE ACESSIBILIDADE	METALON EM CHAPA DUPLA, PINTADA COM ESMALTE SINTÉTICO NA COR AZUL MAR, COM BARRA DE ACESSIBILIDADE	0,90 X 2,10	02	3,78m²
P04	PORTA DE ABRIR	ALUMINIO FRISADO PINTADO NA COR BRANCA	0,60 X1,60/0,20	04	3,84m²
JANELAS					
CÓDIGO	TIPO DE ESQUADRIA	MATERIAL	TAMANHO	QNTD	ÁREA
J01	JANELA MAXIM AR	ALUMINIO E VIDRO	3,00X0,50/1,60	06	9,00m²
J02	JANELA MAXIM AR	ALUMINIO E VIDRO	1,50X0,50/1,60	02	1,50m²

#### HISTÓRICO

ALTERAÇÃO	REVISÃO	DATA
1.		
2.		
3.		
4.		
5.		

ARQUITETO(A): ARTHUR COSTA MEDEIROS CAU A172900-4	ENGENHEIRO(A) RESPONSÁVEL:	PROPRIETÁRIO:
---	----------------------------	---------------

	GOVERNO DO ESTADO DO PIAUÍ	
	SEDUC - SECRETARIA DE ESTADO DA EDUCAÇÃO AUDITÓRIO U.E. FERDINAND FREITAS - JOSÉ DE FREITAS	
DEPARTAMENTO: UNIDADE DE GESTÃO DA REDE FÍSICA	DESENHO: ARQ	
TÍTULO DO PROJETO: PROJETO ARQUITETÔNICO	PRANCHA: 08/10	
ENDEREÇO DO SERVIÇO: RUA JOSÉ CANDIDO GAIOSO, 275 - CENTRO	ESCALA: 1/100	
TÍTULO DO DESENHO: CORTES	REVISÃO: REVISÃO 00	
MUNICÍPIO: JOSÉ DE FREITAS - PI	ZONA: URBANA	DATA: JUNHO/2023
DESENHO: ARTHUR MEDEIROS	FASE: PROJ. ARQUITETÔNICO	REVISÃO: REVISÃO 00

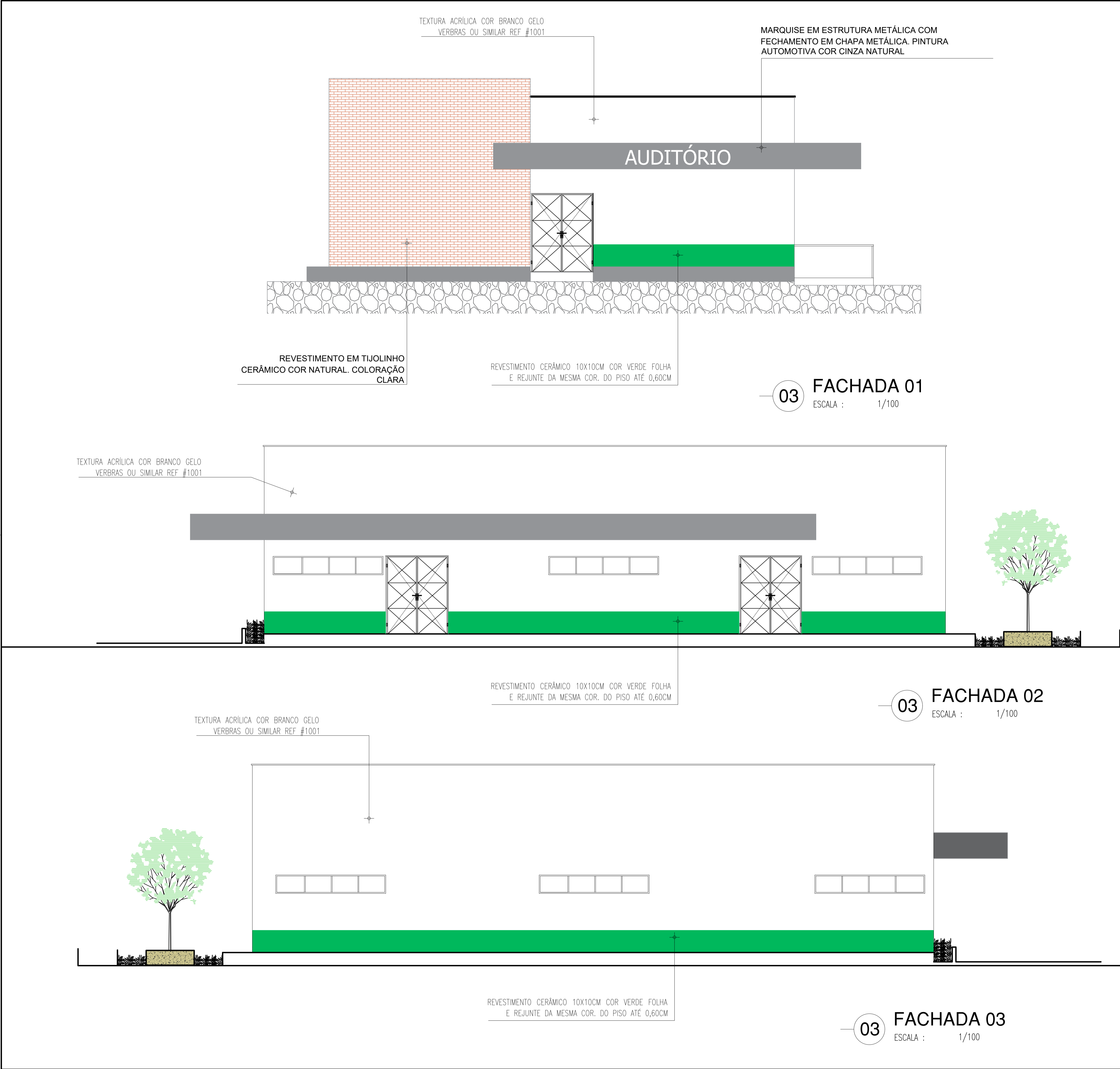

HISTÓRICO		
ALTERAÇÃO	REVISÃO	DATA
1.		
2.		
3.		
4.		
5.		
ARQUITETO(A): <div>Arthur C. Medeiros</div> <div>ARTHUR COSTA MEDEIROS CAU A172900-4</div>	ENGENHEIRO(A) RESPONSÁVEL:	PROPRIETÁRIO:
<div><div><div>GOVERNO DO ESTADO DO PIAUÍ</div></div><div>SEDUC - SECRETARIA DE ESTADO DA EDUCAÇÃO</div><div>AUDITÓRIO U.E. FERDINAND FREITAS - JOSÉ DE FREITAS</div></div>		
DEPARTAMENTO: UNIDADE DE GESTÃO DA REDE FÍSICA		DESENHO: ARQ
TÍTULO DO PROJETO: PROJETO ARQUITETONICO		PRANCHA: 09/10
ENDEREÇO DO SERVIÇO: RUA JOSÉ CANDIDO GAIOSO, 275 - CENTRO		ESCALA: 1/100
TÍTULO DO DESENHO: FACHADAS		REVISÃO: REVISÃO 00
MUNICÍPIO: JOSÉ DE FREITAS - PI	ZONA: URBANA	DATA: JUNHO/2023
DESENHO: ARTHUR MEDEIROS	FASE: PROJ. ARQUITETÔNICO	REVISÃO: REVISÃO 00

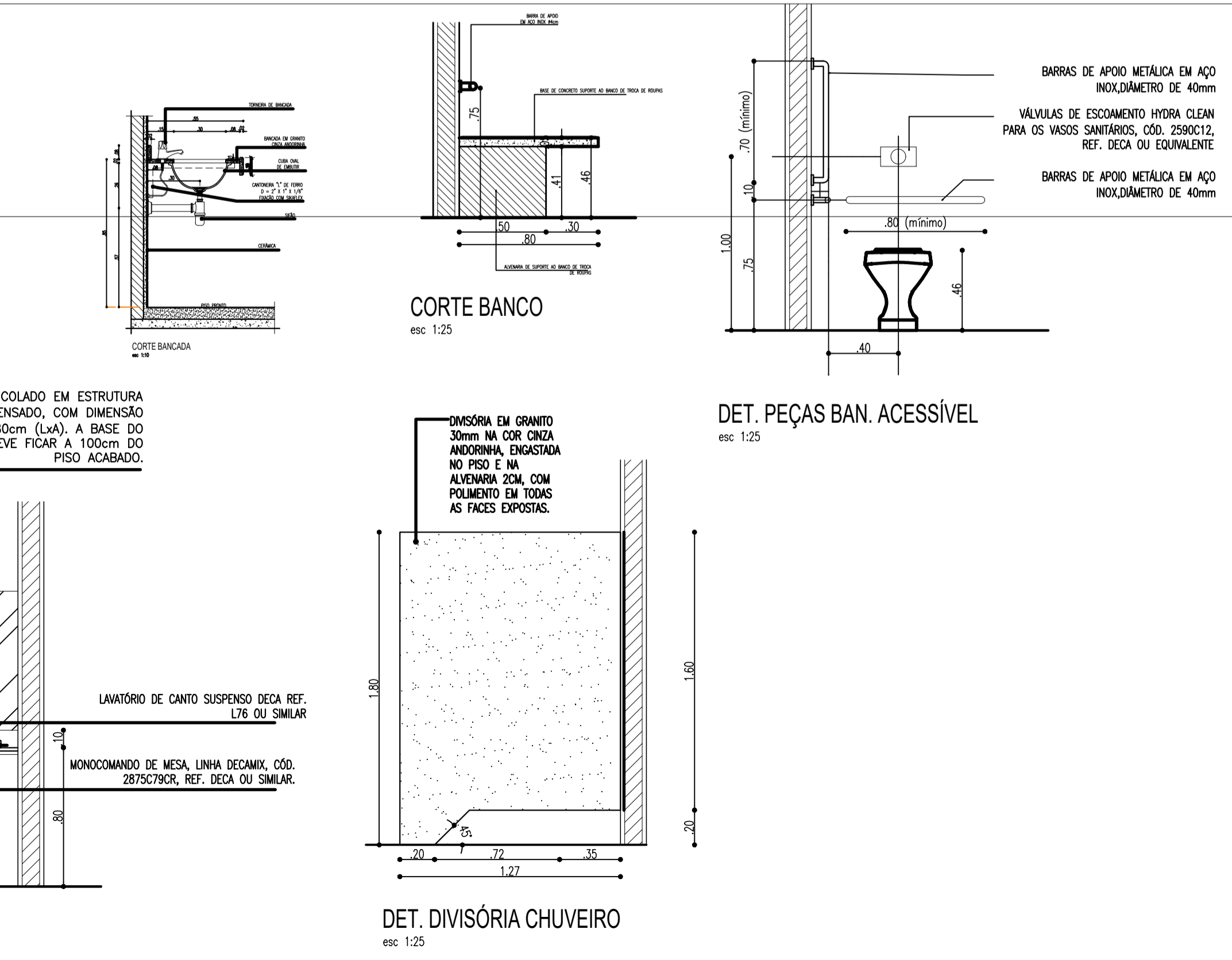
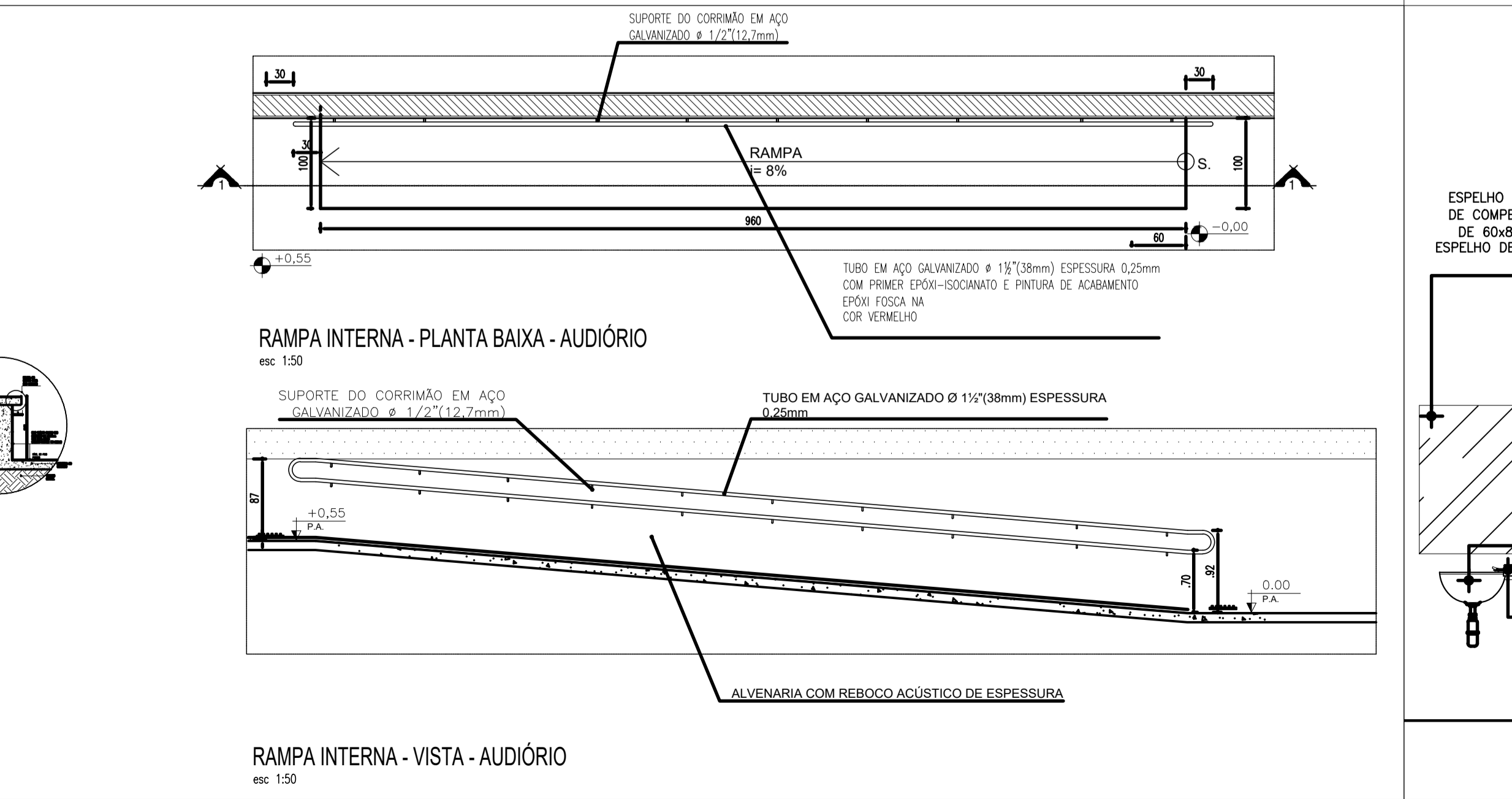
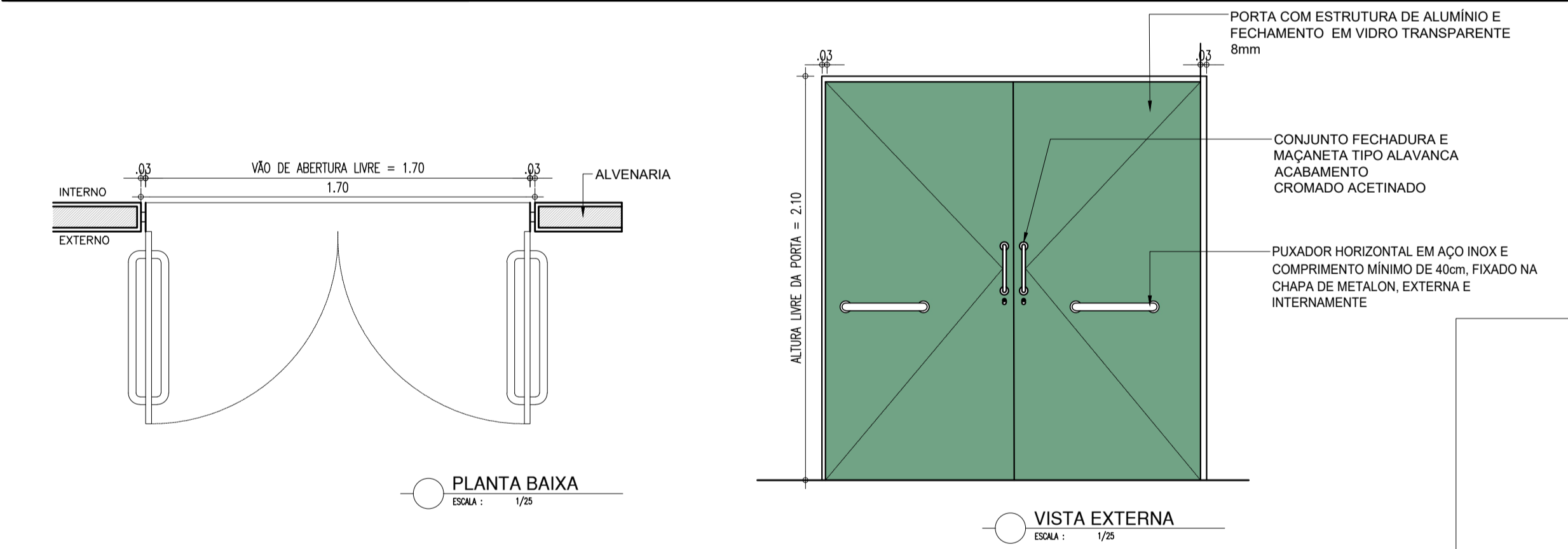
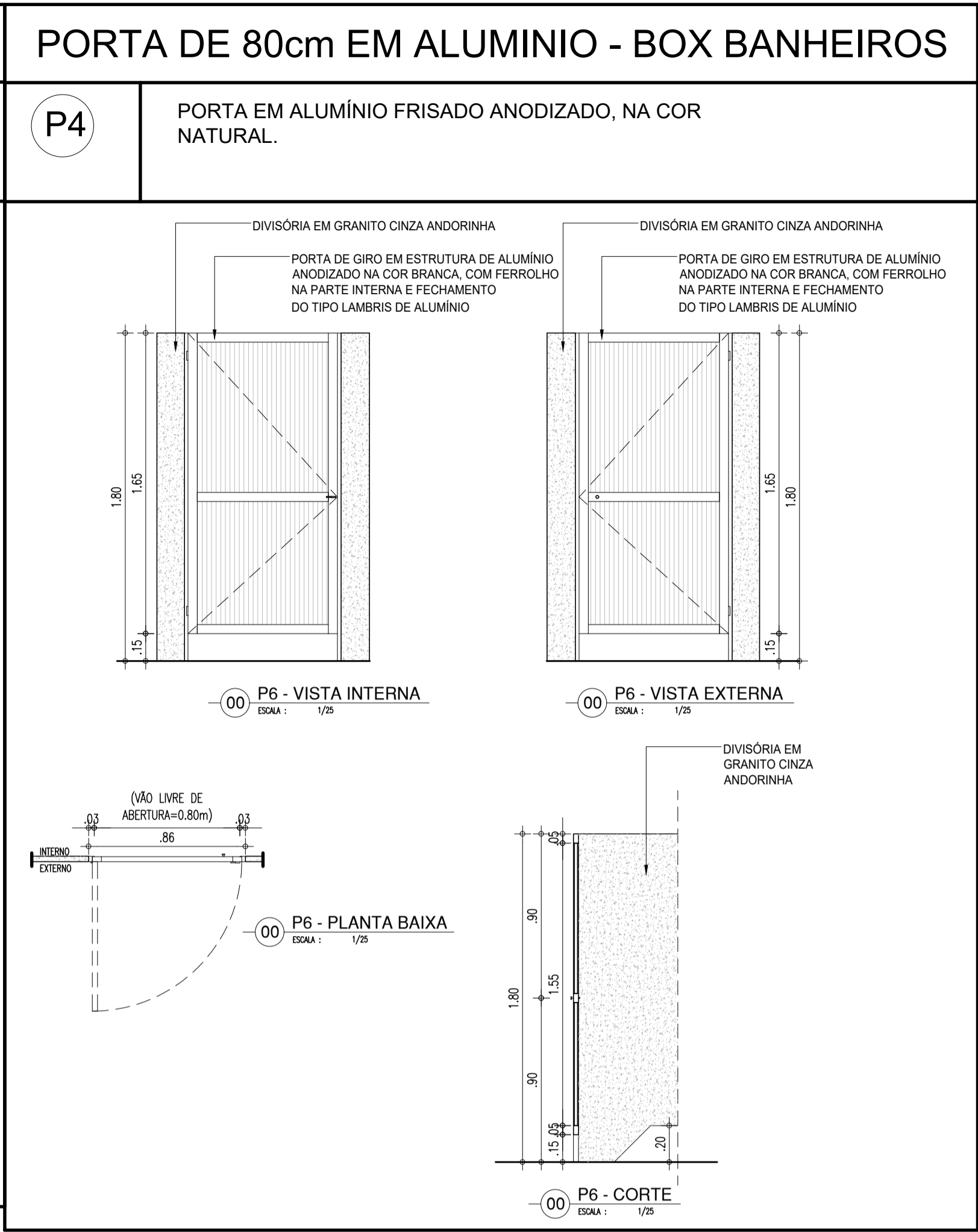
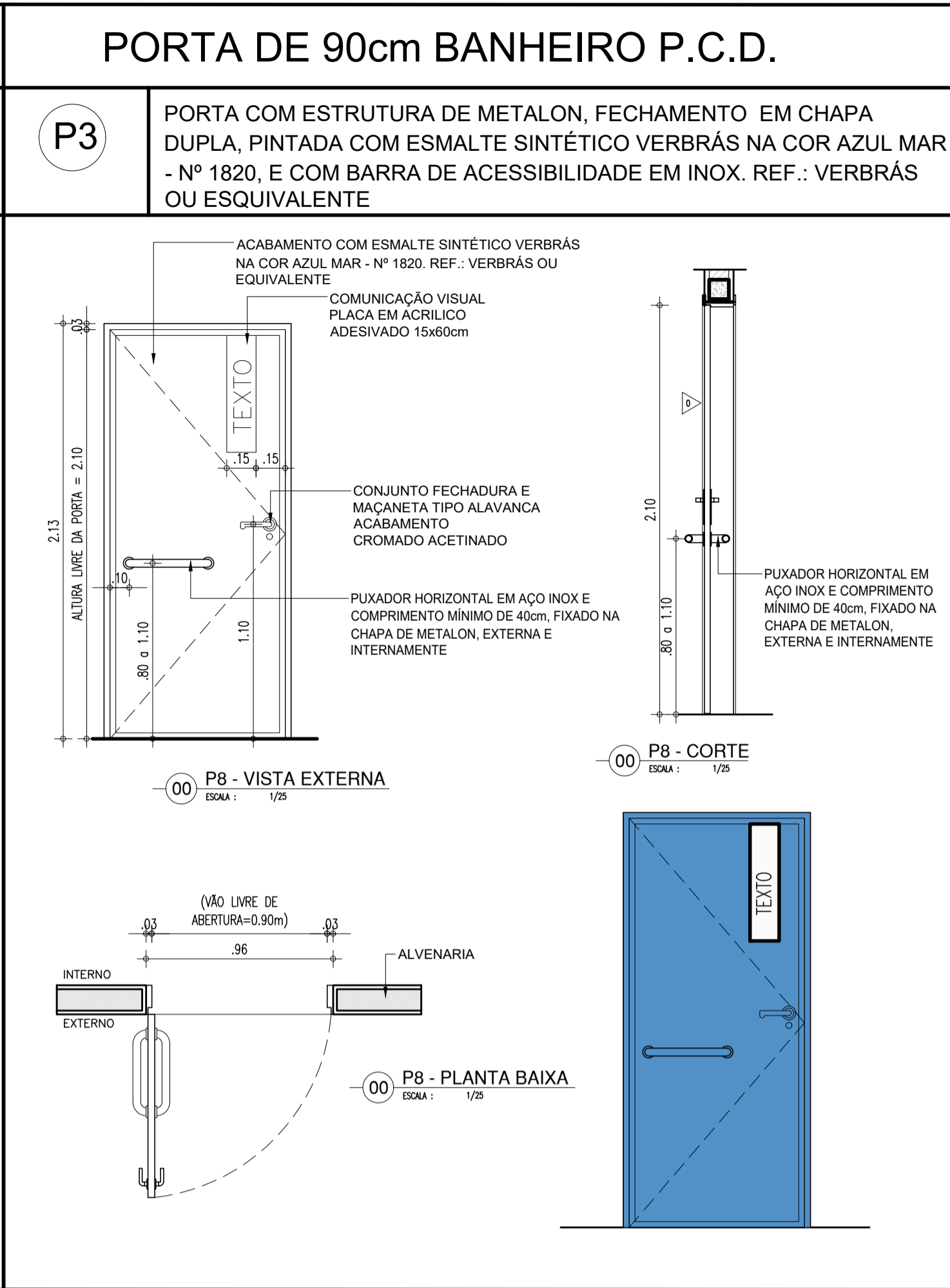
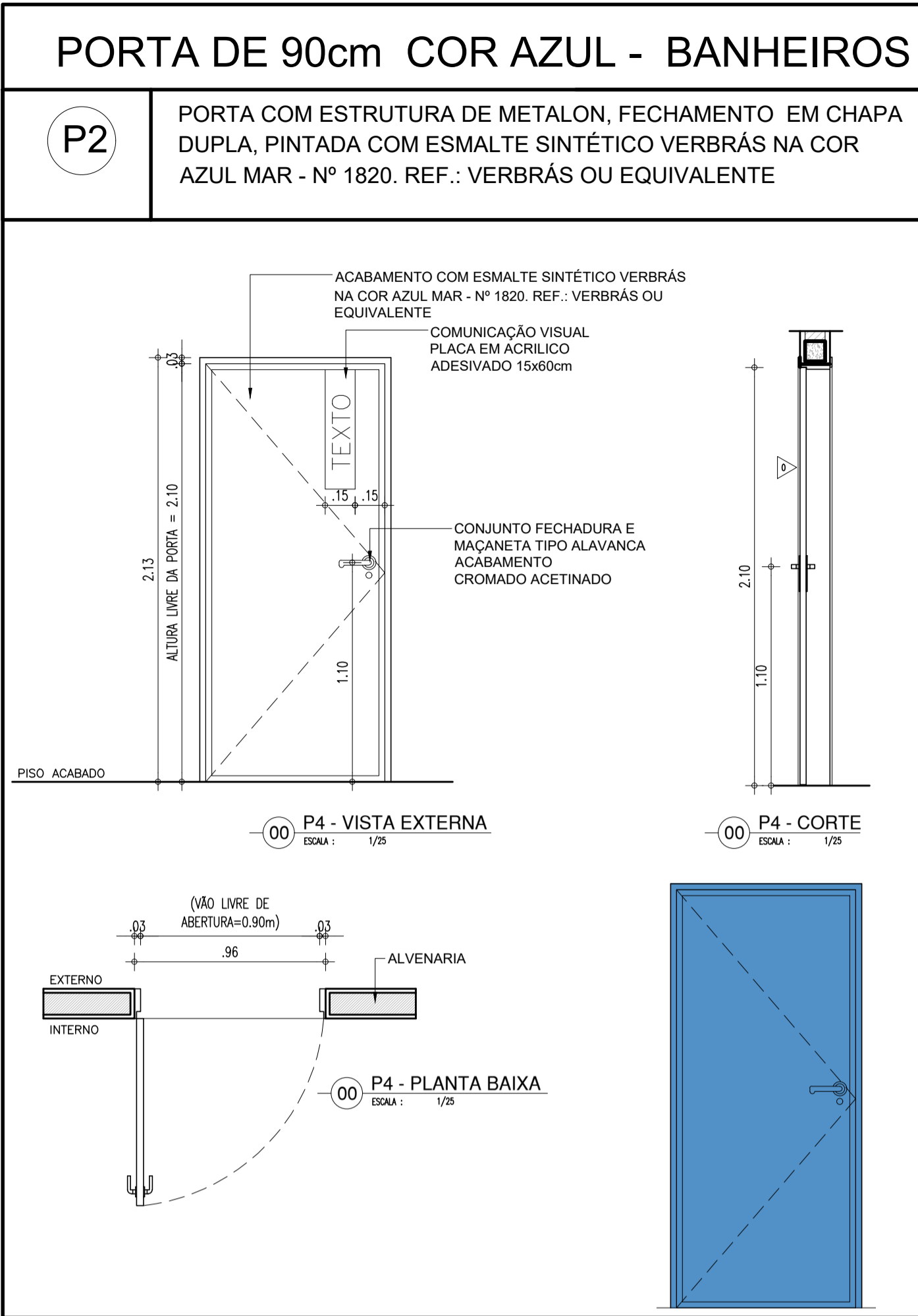

QUADRO DE ESQUADRIAS					
PORTAS					
CÓDIGO	TIPO DE ESQUADRIA	MATERIAL	TAMANHO	QNTD	ÁREA
P01	PORTA DE ABRIR	METALON EM CHAPA DUPLA, COM PROTEÇÃO ACÚSTICA E BARRAS DE EMERGÊNCIA	1,60 X 2,10	04	13,44m²
P02	PORTA DE ABRIR	METALON EM CHAPA DUPLA, PINTADA COM ESMALTE SINTÉTICO NA COR AZUL MAR	0,90 X 2,10	02	3,78m²
P03	PORTA DE ABRIR C/ BARRA DE ACESSIBILIDADE	METALON EM CHAPA DUPLA, PINTADA COM ESMALTE SINTÉTICO NA COR AZUL MAR, COM BARRA DE ACESSIBILIDADE	0,90 X 2,10	02	3,78m²
P04	PORTA DE ABRIR	ALUMÍNIO FRISADO PINTADO NA COR BRANCA	0,60 X 1,60/0,20	04	3,84m²
JANELAS					
CÓDIGO	TIPO DE ESQUADRIA	MATERIAL	TAMANHO	QNTD	ÁREA
J01	JANELA MAXIM AR	ALUMÍNIO E VIDRO	3,00X0,50/1,60	06	9,00m²
J02	JANELA MAXIM AR	ALUMÍNIO E VIDRO	1,50X0,50/1,60	02	1,50m²

HISTÓRICO		
ALTERAÇÃO	REVISÃO	DATA
1.		
2.		
3.		
4.		
5.		

ARQUITETO(A): ARTHUR COSTA MEDEIROS CAU A172900-4	ENGENHEIRO(A) RESPONSÁVEL:	PROPRIETÁRIO:
---	----------------------------	---------------

 <b>GOVERNO DO ESTADO DO PIAUÍ</b>		<b>SEDUC - SECRETARIA DE ESTADO DA EDUCAÇÃO</b>	
<b>AUDITÓRIO U.E. FERDINAND FREITAS - JOSÉ DE FREITAS</b>		<b>DESENHO: ARQ</b>	
DEPARTAMENTO: UNIDADE DE GESTÃO DA REDE FÍSICA		PRANCHA: 10/10	
TÍTULO DO PROJETO: PROJETO ARQUITETÔNICO		MUNICÍPIO: JOSÉ DE FREITAS - PI	
ENDEREÇO DO SERVIÇO: RUA JOSÉ CANDIDO GAIOSO, 275 - CENTRO		ZONA: URBANA	
TÍTULO DO DESENHO: DETALHAMENTOS		ESCALA: 1/100	
DESENHO: ARTHUR MEDEIROS		FASE: PROJ. ARQUITETÔNICO	
REVISÃO: 00		DATA: JUNHO/2023	

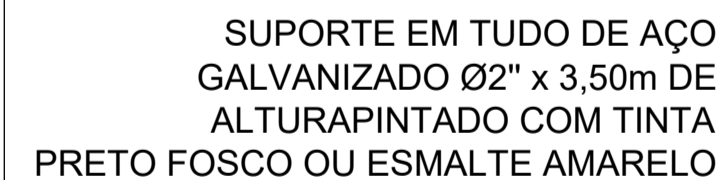

HISTÓRICO			
ALTERAÇÃO	REVISÃO	DATA	
1.			
2.			
3.			
4.			
5.			

ARQUITETO(A):  <div style="text-align: center;">   <hr style="width: 100%; border: 0.5px solid black;"/> <b>ARTHUR COSTA MEDEIROS</b>            CAU A172900-4         </div>	ENGENHEIRO(A) RESPONSÁVEL:	PROPRIETÁRIO:
--	----------------------------	---------------

Piauí

GOVERNO DO ESTADO

GOVERNO DO ESTADO DO PIAUÍ

SEDUC - SECRETARIA DE ESTADO DA EDUCAÇÃO

AUDITÓRIO U.E. FERDINAND FREITAS - JOSÉ DE FREITAS

DEPARTAMENTO: <b>UNIDADE DE GESTÃO DA REDE FÍSICA</b>	DESENHO: <div style="font-size: 2.5em; font-weight: bold; text-align: center;">ARQ</div>
TÍTULO DO PROJETO: <b>PROJETO ARQUITETÔNICO</b>	
ENDEREÇO DO SERVIÇO: <b>RUA JOSÉ CANDIDO GAIOSO, 275 - CENTRO</b>	PRANCHA: <div style="font-size: 2.5em; font-weight: bold; text-align: center;">10A/10</div>
TÍTULO DO DESENHO: <b>DETALHAMENTOS</b>	
MUNICÍPIO: <b>JOSÉ DE FREITAS - PI</b>	ZONA: <b>URBANA</b>
DESENHO: <b>ARTHUR MEDEIROS</b>	ESCALA: <b>1/100</b>
FASE: <b>PROJ. ARQUITETÔNICO</b>	DATA: <b>JUNHO/2023</b>
	REVISÃO: <b>REVISÃO 00</b>